MUNICIPALIDAD DE
GUASTATOYA
¡Sirviendo!

5980-0535 MUNICIPALIDAD DE GUASTATOYA
BARRIO EL CALVARIO, **GUASTATOYA EL PROGRESO**

Consta 27 folios

Guastatoya, El Progreso, 11 de junio del 2024

Oficio DAFIM-LFGG-176-2024

Licda. Blanca Margarita Ibañez Cabrera
Directora técnica
Dirección técnica del presupuesto
Ministerio de finanzas públicas
Guatemala C.A.
Su despacho

Esperando que sus actividades sean llenas de éxitos, de la manera más atenta le saludo.

Por este medio hacemos entrega de información que corresponde a TRANSFERENCIAS Y AMPLIACIONES PRESUPUESTARIAS realizadas por esta Municipalidad, dicha información es correspondiente al mes de Junio del 2024.

Agradeciendo su atención y sin más que agregar me suscribo.

Deferentemente,

DAFIM
MUNICIPALIDAD DE GUASTATOYA ¡Sirviendo!

César José Leopoldo Portillo Lima
Director AFIM

ALCALDE
MUNICIPALIDAD DE GUASTATOYA ¡Sirviendo!

Vo.Bo.

José Elías Herrera Guerra
Alcalde Municipal

DIRECCIÓN TÉCNICA DEL PRESUPUESTO
RECIBIDO
13 JUN 2024
Firma: _____ Hora: 8:37
MINISTERIO DE FINANZAS PÚBLICAS

c.c. archivo

MUNICIPALIDAD DE
GUASTATOYA
¡Sirviendo!

5980-0535 MUNICIPALIDAD DE GUASTATOYA
BARRIO EL CALVARIO, **GUASTATOYA EL PROGRESO**

LA INFRASCRITA SECRETARIA DE LA MUNICIPALIDAD DE GUASTATOYA, DEL DEPARTAMENTO DE EL PROGRESO,

CERTIFICA:

Que para su cumplimiento y efectos consiguientes se transcribe la **AUTENTICIDAD** del punto **SEGUNDO** del acta **40-2024** de fecha treinta y uno de mayo de dos mil veinticuatro del libro número 3,353 de sesiones ordinarias del Concejo Municipal, debidamente autorizado por la Contraloría General de Cuentas, el que copiado literalmente dice:

SEGUNDO: La Secretaria Municipal, hace del conocimiento del Honorable Concejo Municipal, sobre el oficio presentado por LUIS FELIPE GOMEZ GARCIA, ENCARGADO DE PRESUPUESTO, con visto bueno de César José Leopoldo Portillo Lima, Director de AFIM, en el cual solicita la autorización para realizar transferencia presupuestaria del expediente No. 63 emitido por el sistema, con la siguiente JUSTIFICACION: por motivo de solicitud bajo oficio Ref.agmo/DMP/213-2024 del señor director municipal de planificación, el cual solicita una TRANSFERENCIA por aprobada la modificación al POA vigente a ejecutarse de la siguiente manera:

-DEBITO, FONDOS IVA PAZ

- **MEJORAMIENTO SISTEMA DE ALCANTARILLADO SANITARIO, CACERIO EL BARREAL, ALDEA CASAS VIEJAS, GUASTATOYA, EL PROGRESO.**
  Q1,117,750.00
- **CONSTRUCCION CANCHA POLIDEPORTIVA ALDEA EL SUBINAL, GUASTATOYA, EL PROGRESO.**
  Q373,500.00
  Q1,491,250.00

+CREDITO, FONDOS IVA PAZ

- **MEJORAMIENTO CALLE CON PAVIMENTO LOTIFICACION MINERVA, GUASTATOYA, EL PROGRESO.**
  Q1,491,250.00

-DEBITO, FONDOS 10% CONSTITUCIONAL

- **MEJORAMIENTO SISTEMA DE ALCANTARILLADO SANITARIO, CACERIO EL BARREAL, ALDEA CASAS VIEJAS, GUASTATOYA, EL PROGRESO.**
  Q8,750.00

+CREDITO, FONDOS 10% CONSTITUCIONAL

- **MEJORAMIENTO CALLE CON PAVIMENTO LOTIFICACION MINERVA, GUASTATOYA, EL PROGRESO.**
  Q8,750.00

Por tal motivo se SOLICITA: Autorización para realizar TRANSFERENCIA PRESUPUESTARIA por un total de Q1,500,000.00, adjunto expediente No. 063 emitido por el sistema de la siguiente manera:

MUNICIPALIDAD DE
GUASTATOYA
¡Sirviendo!

5980-0535 MUNICIPALIDAD DE GUASTATOYA
BARRIO EL CALVARIO, **GUASTATOYA EL PROGRESO**

31/05/2024 Página: Página 1 de 1

COMPROBANTE DE MODIFICACION PRESUPUESTARIA

CODIGO	DENOMINACION ENTIDAD - UNIDAD EJECUTORA PRESUPUESTO
0201	MUNICIPALIDAD DE MUNICIPALIDAD DE GUASTATOYA

FECHA DE SOLICITUD		
31	5	2024
DIA	MES	AÑO

TIPO DOCUMENTO RESPALDO	No. DOCUMENTO	FECHA DE CREACIÓN		
		31	5	2024
		DIA	MES	AÑO

No. DOCUMENTO
63

CLASE DE MODIFICACION:	TRANSFERENCIA	MODIFICA:	EGRESOS	X	INGRESOS	

CREDITOS PRESUPUESTARIOS DISMINUIDOS

CUENTA	DESCRIPCION DE LA CUENTA	MONTO
12 02 004 000 001 331 22-0101-0001 00	CONSTRUCCIONES DE BIENES NACIONALES DE USO COMÚN	-8,750.00
12 02 004 000 001 331 21-0101-0001 00	CONSTRUCCIONES DE BIENES NACIONALES DE USO COMÚN	-1,117,750.00
31 00 001 000 001 332 21-0101-0001 00	CONSTRUCCIONES DE BIENES NACIONALES DE USO NO COMÚN	-373,500.00
	Total ===>	-1,500,000.00

CREDITOS PRESUPUESTARIOS INCREMENTADOS

CUENTA	DESCRIPCION DE LA CUENTA	MONTO
23 00 001 000 015 331 22-0101-0001 00	CONSTRUCCIONES DE BIENES NACIONALES DE USO COMÚN	8,750.00
23 00 001 000 015 331 21-0101-0001 00	CONSTRUCCIONES DE BIENES NACIONALES DE USO COMÚN	1,491,250.00
	Total ===>	1,500,000.00

DESCRIPCION: DOCUMENTO DE MODIFICACION PRESUPUESTARIA (EJECUCION POA) PROYECTO MEJORAMIENTO CALLE CON PAVIMENTO 1 OTIFICACION MINERVA, GUASTATOYA, EL PROGRESO

DISPONGASE LA EMISION Y EL REGISTRO DE ESTA OPERACION:

SOLICITADO **ENCARGADO DE PRESUPUESTO**

FIRMA FIRMA

AFIM GUASTATOYA ¡Sirviendo!

MUNICIPALIDAD DE GUASTATOYA ¡Sirviendo!

CONSIDERANDO: Que el Código Municipal, Decreto 12-2002 del Congreso de la República de Guatemala y sus reformas, en el Artículo 35 establece: Atribuciones Generales del Concejo Municipal "son atribuciones del Concejo Municipal: a) La iniciativa, deliberación y decisión de los asuntos municipales… d) El control y fiscalización de los distintos actos del gobierno municipal y de su administración". **CONSIDERANDO:** Que el Código Municipal, Decreto 12-2002 del Congreso de la República de Guatemala y sus reformas en el artículo 133 establece: "Aprobación de modificaciones y transferencias presupuestarias. La aprobación del presupuesto, las modificaciones al aprobado y la transferencia de partidas del mismo, requieren del voto favorable de las dos terceras (2/3) partes de los miembros que integran el Concejo Municipal…" **POR TANTO:** El Concejo Municipal con las facultades que le confiere el Código Municipal y sus reformas con fundamento en los considerandos, y por **MAYORÍA ABSOLUTA DE VOTOS, RESUELVE: I)** Se tiene por recibido el oficio presentado por Luis Felipe Gómez García, Encargado de Presupuesto, con visto bueno de César José Leopoldo Portillo Lima, Director de AFIM; **II) APROBAR** la TRANSFERENCIA PRESUPUESTARIA del documento número 63 por un monto TOTAL de un millón quinientos mil quetzales exactos (Q. 1,500,000.00) de la siguiente manera:

MUNICIPALIDAD DE
GUASTATOYA
¡Sirviendo!

5980-0535 MUNICIPALIDAD DE GUASTATOYA
BARRIO EL CALVARIO, **GUASTATOYA EL PROGRESO**

31/05/2024 Pagina: Página 1 de 1

COMPROBANTE DE MODIFICACION PRESUPUESTARIA

CODIGO	DENOMINACION ENTIDAD - UNIDAD EJECUTORA PRESUPUESTO
0201	MUNICIPALIDAD DE MUNICIPALIDAD DE GUASTATOYA

FECHA DE SOLICITUD		
31	5	2024
DIA	MES	AÑO

TIPO DOCUMENTO RESPALDO	No. DOCUMENTO	FECHA DE CREACIÓN		
		31	5	2024
		DIA	MES	AÑO

No. DOCUMENTO
63

CLASE DE MODIFICACION:	TRANSFERENCIA	MODIFICA:	EGRESOS	X	INGRESOS	

CREDITOS PRESUPUESTARIOS DISMINUIDOS

CUENTA	DESCRIPCION DE LA CUENTA	MONTO
12 02 004 000 001 331 22-0101-0001 00	CONSTRUCCIONES DE BIENES NACIONALES DE USO COMUN	-8,750.00
12 02 004 000 001 331 21-0101-0001 00	CONSTRUCCIONES DE BIENES NACIONALES DE USO COMUN	-1,117,750.00
11 00 001 000 001 332 21-0101-0001 00	CONSTRUCCIONES DE BIENES NACIONALES DE USO NO COMUN	-373,500.00
	Total ===>	-1,500,000.00

CREDITOS PRESUPUESTARIOS INCREMENTADOS

CUENTA	DESCRIPCION DE LA CUENTA	MONTO
23 00 001 000 015 331 22-0101-0001 00	CONSTRUCCIONES DE BIENES NACIONALES DE USO COMUN	8,750.00
23 00 001 000 015 331 21-0101-0001 00	CONSTRUCCIONES DE BIENES NACIONALES DE USO COMUN	1,491,250.00
	Total ===>	1,500,000.00

DESCRIPCION: DOCUMENTO DE MODIFICACION PRESUPUESTARIA (EJECUCION POA) PROYECTO MEJORAMIENTO CALLE CON PAVIMENTO LOTIFICACION MINERVA, GUASTATOYA, EL PROGRESO

DISPONGASE LA EMISION Y EL REGISTRO DE ESTA OPERACION

SOLICITADO

FIRMA FIRMA

ENCARGADO DE PRESUPUESTO

MUNICIPALIDAD DE GUASTATOYA ¡Sirviendo!

III). Se remite el presente punto resolutivo al Encargado de Presupuesto Municipal para los efectos consiguientes. **IV).** Notifíquese.

(Fs) Ilegibles José Elias Herrera Guerra, Alcalde Municipal, Ing. Byron Fernando Calderon Ferrera y Eduardo Ortega Loaiza, Síndicos Primero y Segundo respectivamente, Hernan Archila Morales, Erasmo Belteton Contreras, Nery Rolando Archila Orellana, Julio Mauricio Marroquín González Concejales primero, segundo, cuarto y quinto, Licda. Evelyn Yaneth Oajaca Marroquin, Secretaria Municipal.

DADO EN EL PALACIO MUNICIPAL DE LA CIUDAD DE GUASTATOYA, DEL DEPARTAMENTO DE EL PROGRESO, A TRES DIAS DEL MES DE JUNIO DE DOS MIL VEINTICUATRO.

LICDA. EVELYN YANETH OAJACA MARROQUÍN
SECRETARIA MUNICIPAL

04/06/2024 Pagina: Página 1 de 1

COMPROBANTE DE MODIFICACION PRESUPUESTARIA

CODIGO	DENOMINACION ENTIDAD - UNIDAD EJECUTORA PRESUPUESTO
0201	MUNICIPALIDAD DE MUNICIPALIDAD DE GUASTATOYA

FECHA DE SOLICITUD		
31	5	2024
DIA	MES	AÑO

TIPO DOCUMENTO RESPALDO	No. DOCUMENTO	FECHA DE CREACIÓN		
ACUERDO DE CONCEJO MUNICIPAL	PUNTO SEGUNDO DEL ACTA 40-2024 FECHA	31	5	2024
		DIA	MES	AÑO

No. DOCUMENTO
63

CLASE DE MODIFICACION:	**TRANSFERENCIA**

MODIFICA:	**EGRESOS**	**X**	**INGRESOS**	

CREDITOS PRESUPUESTARIOS DISMINUIDOS

CUENTA	DESCRIPCION DE LA CUENTA	MONTO
12 02 004 000 001 331 22-0101-0001 00	CONSTRUCCIONES DE BIENES NACIONALES DE USO COMÚN	-8,750.00
12 02 004 000 001 331 21-0101-0001 00	CONSTRUCCIONES DE BIENES NACIONALES DE USO COMÚN	-1,117,750.00
31 00 001 000 001 332 21-0101-0001 00	CONSTRUCCIONES DE BIENES NACIONALES DE USO NO COMÚN	-373,500.00
	Total ===>	-1,500,000.00

CREDITOS PRESUPUESTARIOS INCREMENTADOS

CUENTA	DESCRIPCION DE LA CUENTA	MONTO
23 00 001 000 015 331 22-0101-0001 00	CONSTRUCCIONES DE BIENES NACIONALES DE USO COMÚN	8,750.00
23 00 001 000 015 331 21-0101-0001 00	CONSTRUCCIONES DE BIENES NACIONALES DE USO COMÚN	1,491,250.00
	Total ===>	1,500,000.00

DESCRIPCION: DOCUMENTO DE MODIFICACION PRESUPUESTARIA (EJECUCION POA) PROYECTO MEJORAMIENTO CALLE CON PAVIMENTO LOTIFICACION MINERVA, GUASTATOYA, EL PROGRESO

DISPONGASE LA EMISION Y EL REGISTRO DE ESTA OPERACION.

APROBADO

FECHA DE APROBACION		
4	6	2024
DIA	MES	AÑO

DAFIM

FIRMA

MUNICIPALIDAD DE GUASTATOYA ¡Sirviendo!

ENCARGADO DE PRESUPUESTO

FIRMA

MUNICIPALIDAD DE GUASTATOYA ¡Sirviendo!

MUNICIPALIDAD DE
GUASTATOYA
¡Sirviendo!

5980-0535 | MUNICIPALIDAD DE GUASTATOYA
BARRIO EL CALVARIO, **GUASTATOYA EL PROGRESO**

LA INFRASCRITA SECRETARIA DE LA MUNICIPALIDAD DE GUASTATOYA, DEL DEPARTAMENTO DE EL PROGRESO,

CERTIFICA:

Que para su cumplimiento y efectos consiguientes se transcribe la **AUTENTICIDAD** del punto **TERCERO** del acta **40-2024** de fecha treinta y uno de mayo de dos mil veinticuatro del libro número 3,353 de sesiones ordinarias del Concejo Municipal, debidamente autorizado por la Contraloría General de Cuentas, el que copiado literalmente dice:

TERCERO: La Secretaria Municipal, hace del conocimiento del Honorable Concejo Municipal, sobre el oficio presentado por LUIS FELIPE GOMEZ GARCIA, ENCARGADO DE PRESUPUESTO, con visto bueno de César José Leopoldo Portillo Lima, Director de AFIM, en el cual solicita la autorización para realizar transferencia presupuestaria del expediente No. 1090 emitido por el sistema, con la siguiente JUSTIFICACION: por motivo de cumplimiento con el punto noveno del acta 39-2024 se solicita una TRANSFERENCIA, para el renglón 011 por Q90,000.00, para el renglón 015 por Q1,500.00, para el renglón 079 por Q1,000.00, para el renglón 071 por Q7,500.00, para el renglón 072 por Q1,250.00, para el renglón 241 por Q1,500.00, para el renglón 291 por Q1,500.00, para el renglón 267 por Q1,000.00, para el renglón 299 por Q4,750.00, de la nueva actividad central DIRECCION DE APOYO ESTRATEGIA PARA LA COORDINACION DE LA CREACION DE LA EMPRESA GENERADORA DE ENERGIA ELECTRICA MUNICIPAL, siendo un monto TOTAL de Q110,000.00, por tal motivo se solicita: Autorización para realizar TRANSFERENCIA PRESUPUESTARIA, de la siguiente manera:

31/05/2024 Paginas: Página 1 de 1

COMPROBANTE DE MODIFICACION PRESUPUESTARIA

CODIGO	DENOMINACION ENTIDAD - UNIDAD EJECUTORA PRESUPUESTO
0201	MUNICIPALIDAD DE MUNICIPALIDAD DE GUASTATOYA

FECHA DE SOLICITUD		
31	5	2024
DIA	MES	AÑO

TIPO DOCUMENTO RESPALDO	No. DOCUMENTO	FECHA DE CREACIÓN		
		31	5	2024
		DIA	MES	AÑO

No. DOCUMENTO
1090

CLASE DE MODIFICACION:	TRANSFERENCIA	MODIFICA:	EGRESOS	X	INGRESOS	

CREDITOS PRESUPUESTARIOS DISMINUIDOS

CUENTA	DESCRIPCION DE LA CUENTA	MONTO
01 00 000 02; 000 011 21-0101-0001 00	PERSONAL PERMANENTE	-110,000.00
	Total ---->	-110,000.00

CREDITOS PRESUPUESTARIOS INCREMENTADOS

CUENTA	DESCRIPCION DE LA CUENTA	MONTO
01 00 000 024 000 015 21-0101-0001 00	COMPLEMENTOS ESPECÍFICOS AL PERSONAL PERMANENTE	1,500.00
01 00 000 024 000 072 21-0101-0001 00	BONIFICACIÓN ANUAL (BONO 14)	1,250.00
01 00 000 024 000 079 21-0101-0001 00	OTRAS PRESTACIONES	1,000.00
01 00 000 024 000 241 21-0101-0001 00	PAPEL DE ESCRITORIO	1,500.00
01 00 000 024 000 299 21-0101-0001 00	OTROS MATERIALES Y SUMINISTROS	4,750.00
01 00 000 024 000 291 21-0101-0001 00	ÚTILES DE OFICINA	1,500.00
01 00 000 024 000 011 21-0101-0001 00	PERSONAL PERMANENTE	90,000.00
01 00 000 024 000 267 21-0101-0001 00	TINTAS, PINTURAS Y COLORANTES	1,000.00
01 00 000 024 000 071 21-0101-0001 00	AGUINALDO	7,500.00
	Total ---->	110,000.00

DESCRIPCION: TRANSFERENCIA PRESUPUESTARIA PARA EL RENGLÓN 011, PARA EL RENGLÓN 015, PARA EL RENGLÓN 079, PARA EL RENGLÓN 071, PARA EL RENGLÓN 072, PARA EL RENGLÓN 241, PARA EL RENGLÓN 291, PARA EL RENGLÓN 267, PARA EL RENGLON 299 DE LA NUEVA ACTIVIDAD CENTRAL DIRECCION DE APOYO ESTRATEGIA PARA LA COORDINACION DE LA CREACION DE LA EMPRESA GENERADORA DE ENERGIA ELECTRICA MUNICIPAL.

DISPONGASE LA EMISION Y EL REGISTRO DE ESTA OPERACION.

SOLICITADO

ENCARGADO DE PRESUPUESTO

FIRMA

FIRMA

MUNICIPALIDAD DE GUASTATOYA ¡Sirviendo!

MUNICIPALIDAD DE
GUASTATOYA
¡Sirviendo!

5980-0535 MUNICIPALIDAD DE GUASTATOYA
BARRIO EL CALVARIO, **GUASTATOYA EL PROGRESO**

CONSIDERANDO: Que el Código Municipal, Decreto 12-2002 del Congreso de la República de Guatemala y sus reformas, en el Artículo 35 establece: Atribuciones Generales del Concejo Municipal "son atribuciones del Concejo Municipal: a) La iniciativa, deliberación y decisión de los asuntos municipales... d) El control y fiscalización de los distintos actos del gobierno municipal y de su administración". **CONSIDERANDO:** Que el Código Municipal, Decreto 12-2002 del Congreso de la República de Guatemala y sus reformas en el artículo 133 establece: "Aprobación de modificaciones y transferencias presupuestarias. La aprobación del presupuesto, las modificaciones al aprobado y la transferencia de partidas del mismo, requieren del voto favorable de las dos terceras (2/3) partes de los miembros que integran el Concejo Municipal..." **POR TANTO:** El Concejo Municipal con las facultades que le confiere el Código Municipal y sus reformas con fundamento en los considerandos, y por **MAYORÍA ABSOLUTA DE VOTOS, RESUELVE: I)** Se tiene por recibido el oficio presentado por Luis Felipe Gómez García, Encargado de Presupuesto, con visto bueno de César José Leopoldo Portillo Lima, Director de AFIM; **II) APROBAR** la TRANSFERENCIA PRESUPUESTARIA del documento número 1090 para el renglón 011 por Q90,000.00, para el renglón 015 por Q1,500.00, para el renglón 079 por Q1,000.00, para el renglón 071 por Q7,500.00, para el renglón 072 por Q1,250.00, para el renglón 241 por Q1,500.00, para el renglón 291 por Q1,500.00, para el renglón 267 por Q1,000.00, para el renglón 299 por Q4,750.00, de la nueva actividad central DIRECCION DE APOYO ESTRATEGIA PARA LA COORDINACION DE LA CREACION DE LA EMPRESA GENERADORA DE ENERGIA ELECTRICA MUNICIPAL, siendo un monto TOTAL de ciento diez mil quetzales exactos (Q110,000.00), de la siguiente manera:

31/05/2024 Pagina: Página 1 de 1

COMPROBANTE DE MODIFICACION PRESUPUESTARIA

CODIGO	DENOMINACION ENTIDAD - UNIDAD EJECUTORA PRESUPUESTO	FECHA DE SOLICITUD		
0201	MUNICIPALIDAD DE MUNICIPALIDAD DE GUASTATOYA	31	5	2024
		DIA	MES	AÑO

TIPO DOCUMENTO RESPALDO	No. DOCUMENTO	FECHA DE CREACIÓN			No. DOCUMENTO
		31	5	2024	1090
		DIA	MES	AÑO	

CLASE DE MODIFICACION:	TRANSFERENCIA	MODIFICA:	EGRESOS	X	INGRESOS	

CREDITOS PRESUPUESTARIOS DISMINUIDOS

CUENTA	DESCRIPCION DE LA CUENTA	MONTO
[illegible]	PERSONAL PERMANENTE	[illegible]
	Total --->	[illegible]

CREDITOS PRESUPUESTARIOS INCREMENTADOS

CUENTA	DESCRIPCION DE LA CUENTA	MONTO
[illegible]	COMPLEMENTOS DIPLOMAS AL PERSONAL PERMANENTE	[illegible]
[illegible]	BONIFICACION ANUAL (BONO 14)	[illegible]
[illegible]	OTRAS PRESTACIONES	[illegible]
[illegible]	PAPEL DE ESCRITORIO	[illegible]
[illegible]	OTROS MATERIALES Y SUMINISTROS	[illegible]
[illegible]	UTILES DE OFICINA	[illegible]
[illegible]	PERSONAL PERMANENTE	[illegible]
[illegible]	TINTES, PINTURAS Y COLORANTES	[illegible]
[illegible]	AGENDAZOS	[illegible]
	Total --->	[illegible]

DESCRIPCION: TRANSFERENCIA PRESUPUESTARIA PARA EL RENGLÓN 011, PARA EL RENGLÓN 015, PARA EL RENGLÓN 079, PARA EL RENGLÓN 071, PARA EL RENGLÓN 072, PARA EL RENGLÓN 241, PARA EL RENGLÓN 291, PARA EL RENGLÓN 267, PARA EL RENGLÓN 299 DE LA NUEVA ACTIVIDAD CENTRAL DIRECCION DE APOYO ESTRATEGIA PARA LA COORDINACION DE LA CREACION DE LA EMPRESA GENERADORA DE ENERGIA ELECTRICA MUNICIPAL

DISPONGASE LA EMISION Y EL REGISTRO DE ESTA OPERACION

SOLICITADO

ENCARGADO DE PRESUPUESTO

MUNICIPALIDAD DE GUASTATOYA ¡Sirviendo!

MUNICIPALIDAD DE
GUASTATOYA
¡Sirviendo!

5980-0535 MUNICIPALIDAD DE GUASTATOYA
BARRIO EL CALVARIO, **GUASTATOYA EL PROGRESO**

III). Se remite el presente punto resolutivo al Encargado de Presupuesto Municipal para los efectos consiguientes. **IV).** Notifíquese.

(Fs) llegibles José Elias Herrera Guerra, Alcalde Municipal, Ing. Byron Fernando Calderon Ferrera y Eduardo Ortega Loaiza, Síndicos Primero y Segundo respectivamente, Heman Archila Morales, Erasmo Belteton Contreras, Nery Rolando Archila Orellana, Julio Mauricio Marroquín González Concejales primero, segundo, cuarto y quinto, Licda. Evelyn Yaneth Oajaca Marroquin, Secretaria Municipal.

DADO EN EL PALACIO MUNICIPAL DE LA CIUDAD DE GUASTATOYA, DEL DEPARTAMENTO DE EL PROGRESO, A TRES DIAS DEL MES DE JUNIO DE DOS MIL VEINTICUATRO.

SECRETARIA
MUNICIPALIDAD DE
GUASTATOYA
¡Sirviendo!

LICDA. EVELYN YANETH OAJACA MARROQUÍN
SECRETARIA MUNICIPAL

04/06/2024 Pagina: Página 1 de 1

COMPROBANTE DE MODIFICACION PRESUPUESTARIA

CODIGO	DENOMINACION ENTIDAD - UNIDAD EJECUTORA PRESUPUESTO
0201	MUNICIPALIDAD DE MUNICIPALIDAD DE GUASTATOYA

FECHA DE SOLICITUD		
31	5	2024
DIA	MES	AÑO

TIPO DOCUMENTO RESPALDO	No. DOCUMENTO	FECHA DE CREACIÓN		
ACUERDO DE CONCEJO MUNICIPAL	PUNTO TERCERO DEL ACTA 40-2024 FECHA	31	5	2024
		DIA	MES	AÑO

No. DOCUMENTO
1090

CLASE DE MODIFICACION:	**TRANSFERENCIA**	MODIFICA:	**EGRESOS**	**X**	**INGRESOS**	

CREDITOS PRESUPUESTARIOS DISMINUIDOS

CUENTA	DESCRIPCION DE LA CUENTA	MONTO
01 00 000 021 000 011 21-0101-0001 00	PERSONAL PERMANENTE	-110,000.00
	Total ==>	-110,000.00

CREDITOS PRESUPUESTARIOS INCREMENTADOS

CUENTA	DESCRIPCION DE LA CUENTA	MONTO
01 00 000 024 000 015 21-0101-0001 00	COMPLEMENTOS ESPECÍFICOS AL PERSONAL PERMANENTE	1,500.00
01 00 000 024 000 072 21-0101-0001 00	BONIFICACIÓN ANUAL (BONO 14)	1,250.00
01 00 000 024 000 079 21-0101-0001 00	OTRAS PRESTACIONES	1,000.00
01 00 000 024 000 241 21-0101-0001 00	PAPEL DE ESCRITORIO	1,500.00
01 00 000 024 000 299 21-0101-0001 00	OTROS MATERIALES Y SUMINISTROS	4,750.00
01 00 000 024 000 291 21-0101-0001 00	ÚTILES DE OFICINA	1,500.00
01 00 000 024 000 011 21-0101-0001 00	PERSONAL PERMANENTE	90,000.00
01 00 000 024 000 267 21-0101-0001 00	TINTES, PINTURAS Y COLORANTES	1,000.00
01 00 000 024 000 071 21-0101-0001 00	AGUINALDO	7,500.00
	Total ==>	110,000.00

DESCRIPCION: TRANSFERENCIA PRESUPUESTARIA PARA EL RENGLÓN 011, PARA EL RENGLÓN 015, PARA EL RENGLÓN 079, PARA EL RENGLÓN 071, PARA EL RENGLÓN 072, PARA EL RENGLÓN 241, PARA EL RENGLÓN 291, PARA EL RENGLÓN 267, PARA EL RENGLÓN 299 DE LA NUEVA ACTIVIDAD CENTRAL DIRECCION DE APOYO ESTRATEGIA PARA LA COORDINACION DE LA CREACION DE LA EMPRESA GENERADORA DE ENERGIA ELECTRICA MUNICIPAL

DISPONGASE LA EMISION Y EL REGISTRO DE ESTA OPERACION:

FECHA DE APROBACION		
4	6	2024
DIA	MES	AÑO

APROBADO

DAFIM

FIRMA

MUNICIPALIDAD DE GUASTATOYA ¡Sirviendo!

ENCARGADO DE PRESUPUESTO

FIRMA

MUNICIPALIDAD DE GUASTATOYA ¡Sirviendo!

MUNICIPALIDAD DE
GUASTATOYA
¡Sirviendo!

5980-0535 | MUNICIPALIDAD DE GUASTATOYA
BARRIO EL CALVARIO, **GUASTATOYA EL PROGRESO**

LA INFRASCRITA SECRETARIA DE LA MUNICIPALIDAD DE GUASTATOYA, DEL DEPARTAMENTO DE EL PROGRESO,

CERTIFICA:

Que para su cumplimiento y efectos consiguientes se transcribe la **AUTENTICIDAD** del punto **SEGUNDO** del acta **41-2024** de fecha tres de junio de dos mil veinticuatro del libro número 3,353 de sesiones ordinarias del Concejo Municipal, debidamente autorizado por la Contraloría General de Cuentas, el que copiado literalmente dice:

SEGUNDO: La Secretaria Municipal informa al Honorable Concejo Municipal que se tiene a la vista el Oficio DAFIM-LFGG-162-2024 presentado por Luis Felipe Gómez García, Encargado de Presupuesto, con visto bueno de César José Leopoldo Portillo Lima, Director de AFIM, quien hace del conocimiento del Honorable Concejo Municipal de la siguiente justificación: Por motivo de solicitud bajo oficios del señor encargado de compras, quien solicita una TRANSFERENCIA –Para renglón 211 por Q49,000.00, para el renglón 199 por Q33,000.00 de la actividad central PARQUE ACUATICO. -Para el renglón 187 por Q32,000.00, para el renglón 211 por Q16,000.00 del proyecto APOYO A LA CULTURA. -Para el renglón 189 por Q23,500.00 del proyecto CONSERVACION INSTALACIONES DEPORTIVAS Y RECREATIVAS DEL MUNICIPIO. -Para el renglón 213 por Q20,000.00 de la actividad central CONCEJO Y ALCALDIA. –Para el renglón 189 por Q23,000.00 del proyecto CONSERVACION DE EDIFICIOS, Siendo un monto TOTAL de Q196,500.00. Por tal motivo se SOLICITA: Autorización para realizar TRANSFERENCIA PRESUPUESTARIA, del expediente No. 1091, emitido por el sistema de la siguiente manera:

03/06/2024 Pagina: Pagina 1 de 1

COMPROBANTE DE MODIFICACION PRESUPUESTARIA

CODIGO	DENOMINACION ENTIDAD - UNIDAD EJECUTORA PRESUPUESTO	FECHA DE SOLICITUD		
8201	MUNICIPALIDAD DE MUNICIPALIDAD DE GUASTATOYA	3 (DIA)	6 (MES)	2024 (AÑO)

TIPO DOCUMENTO RESPALDO	No. DOCUMENTO	FECHA DE CREACIÓN			No. DOCUMENTO
		3 (DIA)	6 (MES)	2024 (AÑO)	1091

CLASE DE MODIFICACION	TRANSFERENCIA	MODIFICA:	EGRESOS	X	INGRESOS	

CREDITOS PRESUPUESTARIOS DISMINUIDOS

CUENTA	DESCRIPCION DE LA CUENTA	MONTO
[illegible]	ELEMENTOS Y COMPUESTOS QUIMICOS	[illegible]
[illegible]	ABONOS Y FERTILIZANTES	[illegible]
[illegible]	PRENDAS DE VESTIR	[illegible]
[illegible]	UTILES DE COCINA Y COMEDOR	[illegible]
[illegible]	UTILES DEPORTIVOS Y RECREATIVOS	[illegible]
[illegible]	PRODUCTOS SANITARIOS, DE LIMPIEZA Y DE USO PERSONAL	[illegible]
[illegible]	PRODUCTOS SIDERURGICOS	[illegible]
[illegible]	TELEFONIA	[illegible]
[illegible]	OTRAS REMUNERACIONES DE PERSONAL TEMPORAL	[illegible]
[illegible]	PAPEL DE ESCRITORIO	[illegible]
[illegible]	OTROS PRODUCTOS QUIMICOS Y CONEXOS	[illegible]
[illegible]	ARTÍCULOS DE CACHIO	[illegible]
	Total ===>	196,500.00

CREDITOS PRESUPUESTARIOS INCREMENTADOS

CUENTA	DESCRIPCION DE LA CUENTA	MONTO
[illegible]	ALIMENTOS PARA PERSONAS	[illegible]
[illegible]	OTROS SERVICIOS	[illegible]
[illegible]	ALIMENTOS PARA PERSONAS	[illegible]
[illegible]	OTROS ESTUDIOS Y/O SERVICIOS	[illegible]
[illegible]	PRODUCTOS ANIMALES	[illegible]
[illegible]	OTROS ESTUDIOS Y/O SERVICIOS	[illegible]
[illegible]	SERVICIOS POR ACTUACIONES ARTÍSTICAS Y DEPORTIVAS	[illegible]
[illegible]	OTROS SERVICIOS	[illegible]
	Total ===>	196,500.00

DESCRIPCION: TRANSFERENCIA PRESUPUESTARIA PARA EL RENGLÓN 211, PARA EL RENGLON 199 DE LA ACTIVIDAD CENTRAL PARQUE ACUATICO, PARA EL RENGLON 187, PARA EL RENGLON 211 DEL PROYECTO APOYO A LA CULTURA, PARA EL RENGLON 189 DEL PROYECTO CONSERVACION INSTALACIONES DEPORTIVAS Y RECREATIVAS DEL MUNICIPIO, PARA EL RENGLON 213 DEL ACTIVIDAD CENTRAL CONCEJO Y ALCALDIA, PARA EL RENGLON 189 DEL PROYECTO

DISPONGASE LA EMISION Y EL REGISTRO DE ESTA OPERACION

SOLICITADO

DAFIM

ENCARGADO DE PRESUPUESTO

FIRMA FIRMA

MUNICIPALIDAD DE GUASTATOYA ¡Sirviendo!

MUNICIPALIDAD DE
GUASTATOYA
¡Sirviendo!

5980-0535 | MUNICIPALIDAD DE GUASTATOYA
BARRIO EL CALVARIO, **GUASTATOYA EL PROGRESO**

El Honorable Concejo Municipal, **CONSIDERANDO**: Que, el Código Municipal y sus reformas, Decreto Numero 12-2002 del Congreso de la República de Guatemala, en su artículo 35 establece: "Atribuciones Generales del Concejo Municipal "son atribuciones del Concejo Municipal: a) La iniciativa, deliberación y decisión de los asuntos municipales… d) El control y fiscalización de los distintos actos del gobierno municipal y de su administración…". **CONSIDERANDO:** Que, el Código Municipal y sus reformas, Decreto Numero 12-2002 del Congreso de la República de Guatemala, en su artículo 133 establece: "Aprobación de modificaciones y transferencias presupuestarias. La aprobación del presupuesto, las modificaciones al aprobado y la transferencia de partidas del mismo, requieren del voto favorable de las dos terceras (2/3) partes de los miembros que integran el Concejo Municipal…" **POR TANTO:** El Concejo Municipal con fundamento en los considerandos y con las facultades que le confiere el Código Municipal y sus reformas, por **MAYORÍA ABSOLUTA DE VOTOS, RESUELVE: I).** Se tiene por recibido el oficio presentado por Luis Felipe Gómez García, Encargado de Presupuesto, con visto bueno de César José Leopoldo Portillo Lima, Director de AFIM; **II). APROBAR** la TRANSFERENCIA PRESUPUESTARIA del documento número 1091; –Para renglón 211 por Q49,000.00, para el renglón 199 por Q33,000.00 de la actividad central PARQUE ACUATICO. -Para el renglón 187 por Q32,000.00, para el renglón 211 por Q16,000.00 del proyecto APOYO A LA CULTURA. -Para el renglón 189 por Q23,500.00 del proyecto CONSERVACION INSTALACIONES DEPORTIVAS Y RECREATIVAS DEL MUNICIPIO. -Para el renglón 213 por Q20,000.00 de la actividad central CONCEJO Y ALCALDIA. –Para el renglón 189 por Q23,000.00 del proyecto CONSERVACION DE EDIFICIOS, Siendo un monto TOTAL de CIENTO NOVENTA Y SEIS MIL QUINIENTOS QUETZALES EXACTOS (Q.196,500.00), de la siguiente manera:

03/06/2024 Pagina: Página 1 de 1

COMPROBANTE DE MODIFICACION PRESUPUESTARIA

CODIGO	DENOMINACION ENTIDAD - UNIDAD EJECUTORA PRESUPUESTO
0201	MUNICIPALIDAD DE MUNICIPALIDAD DE GUASTATOYA

FECHA DE SOLICITUD		
3	6	2024
DIA	MES	AÑO

TIPO DOCUMENTO RESPALDO	No. DOCUMENTO	FECHA DE CREACIÓN		
		3	6	2024
		DIA	MES	AÑO

No. DOCUMENTO
1091

CLASE DE MODIFICACION:	TRANSFERENCIA	MODIFICA:	EGRESOS	X	INGRESOS	

CREDITOS PRESUPUESTARIOS DISMINUIDOS

CUENTA	DESCRIPCION DE LA CUENTA	MONTO
01 00 000 011 000 211 21-0101-0000 00	ELEMENTOS Y COMPUESTOS QUIMICOS	-20,000.00
01 00 000 011 000 263 21-0101-0000 00	ABONOS Y FERTILIZANTES	-5,000.00
26 02 00 00 000 212 21-0501-0000 00	PRENDAS DE VESTIR	-32,000.00
01 00 000 011 000 296 21-0101-0000 00	UTILES DE COCINA Y COMEDOR	-5,500.00
26 02 00 00 000 298 21-0501-0000 00	UTILES DEPORTIVOS Y RECREATIVOS	-16,000.00
01 00 000 011 000 292 21-0101-0000 00	PRODUCTOS SANITARIOS, DE LIMPIEZA Y DE USO PERSONAL	-14,000.00
01 00 000 015 000 281 21-0101-0000 00	PRODUCTOS SIDERURGICOS	-14,000.00
01 00 000 000 000 113 22-0101-0000 00	TELEFONÍA	-38,000.00
19 01 002 001 000 029 21-0101-0000 00	OTRAS REMUNERACIONES DE PERSONAL TEMPORAL	-23,000.00
01 00 000 015 000 241 21-0101-0000 00	PAPEL DE ESCRITORIO	-14,000.00
01 00 000 015 000 269 21-0101-0000 00	OTROS PRODUCTOS QUIMICOS Y CONEXOS	-10,000.00
01 00 000 011 000 274 21-0101-0000 00	ARTÍCULOS DE CALZADO	-25,500.00
	Total ====>	-196,500.00

CREDITOS PRESUPUESTARIOS INCREMENTADOS

CUENTA	DESCRIPCION DE LA CUENTA	MONTO
01 00 000 015 000 211 21-0101-0000 00	ALIMENTOS PARA PERSONAS	49,000.00
01 00 000 015 000 199 21-0101-0000 00	OTROS SERVICIOS	18,000.00
26 02 000 001 000 211 21-0101-0000 00	ALIMENTOS PARA PERSONAS	16,000.00
01 00 000 001 000 189 21-0101-0000 00	OTROS ESTUDIOS Y/O SERVICIOS	23,500.00
01 00 000 001 000 213 22-0101-0000 00	PRODUCTOS ANIMALES	20,000.00
19 01 002 001 000 189 21-0101-0000 00	OTROS ESTUDIOS Y/O SERVICIOS	25,000.00
26 02 000 001 000 187 21-0101-0000 00	SERVICIOS POR ACTUACIONES ARTÍSTICAS Y DEPORTIVAS	32,000.00
01 00 000 015 000 199 21-0101-0000 00	OTROS SERVICIOS	19,000.00
	Total ====>	196,500.00

DESCRIPCION: TRANSFERENCIA PRESUPUESTARIA PARA EL RENGLÓN 211, PARA EL RENGLÓN 199 DE LA ACTIVIDAD CENTRAL PARQUE ACUATICO, PARA EL RENGLÓN 187, PARA EL RENGLÓN 211 DEL PROYECTO APOYO A LA CULTURA, PARA EL RENGLÓN 189 DEL PROYECTO CONSERVACION INSTALACIONES DEPORTIVAS Y RECREATIVAS DEL MUNICIPIO. -PARA EL RENGLÓN 213 DE LA ACTIVIDAD CENTRAL CONCEJO Y ALCALDIA. -PARA EL RENGLÓN 189 DEL PROYECTO

DISPONGASE LA EMISION Y EL REGISTRO DE ESTA OPERACION.

SOLICITADO

AFIM

ENCARGADO DE PRESUPUESTO

FIRMA FIRMA

MUNICIPALIDAD DE GUASTATOYA ¡Sirviendo!

MUNICIPALIDAD DE
GUASTATOYA
¡Sirviendo!

5980-0535 MUNICIPALIDAD DE GUASTATOYA
BARRIO EL CALVARIO, **GUASTATOYA EL PROGRESO**

III). Se remite el presente punto resolutivo al Encargado de Presupuesto Municipal para los efectos consiguientes. **IV).** Notifíquese.

(Fs) Ilegibles José Elias Herrera Guerra, Alcalde Municipal, Ing. Byron Fernando Calderon Ferrera y Eduardo Ortega Loaiza, Síndicos Primero y Segundo respectivamente, Heman Archila Morales, Erasmo Belteton Contreras, Nery Rolando Archila Orellana, Julio Mauricio Marroquín González Concejales primero, segundo, cuarto y quinto, Licda. Evelyn Yaneth Oajaca Marroquin, Secretaria Municipal.

DADO EN EL PALACIO MUNICIPAL DE LA CIUDAD DE GUASTATOYA, DEL DEPARTAMENTO DE EL PROGRESO, A SEIS DIAS DEL MES DE JUNIO DE DOS MIL VEINTICUATRO.

SECRETARIA
MUNICIPALIDAD DE GUASTATOYA ¡Sirviendo!

LICDA. EVELYN YANETH OAJACA MARROQUIN
SECRETARIA MUNICIPAL

05/06/2024 Pagina: Página 1 de 1

COMPROBANTE DE MODIFICACION PRESUPUESTARIA

CODIGO	DENOMINACION ENTIDAD - UNIDAD EJECUTORA PRESUPUESTO
0201	MUNICIPALIDAD DE MUNICIPALIDAD DE GUASTATOYA

FECHA DE SOLICITUD		
3	6	2024
DIA	MES	AÑO

TIPO DOCUMENTO RESPALDO	No. DOCUMENTO	FECHA DE CREACIÓN		
ACUERDO DE CONCEJO MUNICIPAL	PUNTO SEGUNDO DEL ACTA 41-2024 FECHA	3	6	2024
		DIA	MES	AÑO

No. DOCUMENTO
1091

CLASE DE MODIFICACION:	**TRANSFERENCIA**

MODIFICA:	**EGRESOS**	**X**	**INGRESOS**	

CREDITOS PRESUPUESTARIOS DISMINUIDOS

CUENTA	DESCRIPCION DE LA CUENTA	MONTO
01 00 000 015 000 261 21-0101-0001 00	ELEMENTOS Y COMPUESTOS QUÍMICOS	-20,000.00
01 00 000 015 000 263 21-0101-0001 00	ABONOS Y FERTILIZANTES	-5,000.00
26 02 001 001 000 233 21-0101-0001 00	PRENDAS DE VESTIR	-32,000.00
01 00 000 015 000 296 21-0101-0001 00	ÚTILES DE COCINA Y COMEDOR	-5,000.00
26 02 001 001 000 294 21-0101-0001 00	ÚTILES DEPORTIVOS Y RECREATIVOS	-16,000.00
01 00 000 015 000 292 31-0151-0001 00	PRODUCTOS SANITARIOS, DE LIMPIEZA Y DE USO PERSONAL	-14,000.00
01 00 000 015 000 281 21-0101-0001 00	PRODUCTOS SIDERÚRGICOS	-14,000.00
01 00 000 001 000 113 22-0101-0001 00	TELEFONÍA	-20,000.00
19 01 002 001 000 029 21-0101-0001 00	OTRAS REMUNERACIONES DE PERSONAL TEMPORAL	-23,000.00
01 00 000 015 000 241 21-0101-0001 00	PAPEL DE ESCRITORIO	-14,000.00
01 00 000 015 000 269 21-0101-0001 00	OTROS PRODUCTOS QUÍMICOS Y CONEXOS	-10,000.00
31 00 001 001 000 254 21-0101-0001 00	ARTÍCULOS DE CAUCHO	-23,500.00
	Total ===>	-196,500.00

CREDITOS PRESUPUESTARIOS INCREMENTADOS

CUENTA	DESCRIPCION DE LA CUENTA	MONTO
01 00 000 015 000 211 21-0101-0001 00	ALIMENTOS PARA PERSONAS	49,000.00
01 00 000 015 000 199 31-0151-0001 00	OTROS SERVICIOS	14,000.00
26 02 001 001 000 211 21-0101-0001 00	ALIMENTOS PARA PERSONAS	16,000.00
31 00 001 001 000 189 21-0101-0001 00	OTROS ESTUDIOS Y/O SERVICIOS	23,500.00
01 00 000 001 000 213 22-0101-0001 00	PRODUCTOS ANIMALES	20,000.00
19 01 002 001 000 189 21-0101-0001 00	OTROS ESTUDIOS Y/O SERVICIOS	23,000.00
26 02 001 001 000 187 21-0101-0001 00	SERVICIOS POR ACTUACIONES ARTÍSTICAS Y DEPORTIVAS	32,000.00
01 00 000 015 000 199 21-0101-0001 00	OTROS SERVICIOS	19,000.00
	Total ===>	196,500.00

DESCRIPCION: TRANSFERENCIA PRESUPUESTARIA PARA EL RENGLÓN 211, PARA EL RENGLÓN 199 DE LA ACTIVIDAD CENTRAL PARQUE ACUATICO, PARA EL RENGLÓN 187, PARA EL RENGLÓN 211 DEL PROYECTO APOYO A LA CULTURA, PARA EL RENGLÓN 189 DEL PROYECTO CONSERVACION INSTALACIONES DEPORTIVAS Y RECREATIVAS DEL MUNICIPIO, PARA EL RENGLÓN 213 DE LA ACTIVIDAD CENTRAL CONCEJO Y ALCALDIA, PARA EL RENGLÓN 189 DEL PROYECTO

DISPONGASE LA EMISION Y EL REGISTRO DE ESTA OPERACION:

FECHA DE APROBACION		
5	6	2024
DIA	MES	AÑO

APROBADO

DAFIM

ENCARGADO DE PRESUPUESTO

FIRMA

FIRMA

MUNICIPALIDAD DE GUASTATOYA ¡Sirviendo!

MUNICIPALIDAD DE GUASTATOYA ¡Sirviendo!

MUNICIPALIDAD DE
GUASTATOYA
¡Sirviendo!

5980-0535 MUNICIPALIDAD DE GUASTATOYA
BARRIO EL CALVARIO, **GUASTATOYA EL PROGRESO**

LA INFRASCRITA SECRETARIA DE LA MUNICIPALIDAD DE GUASTATOYA, DEL DEPARTAMENTO DE EL PROGRESO,

CERTIFICA:

Que para su cumplimiento y efectos consiguientes se transcribe la **AUTENTICIDAD** del punto **TERCERO** del acta **41-2024** de fecha tres de junio de dos mil veinticuatro del libro número 3,353 de sesiones ordinarias del Concejo Municipal, debidamente autorizado por la Contraloría General de Cuentas, el que copiado literalmente dice:

TERCERO: La Secretaria Municipal informa al Honorable Concejo Municipal que se tiene a la vista el Oficio DAFIM-LFGG-163-2024 presentado por Luis Felipe Gómez García, Encargado de Presupuesto, con visto bueno de César José Leopoldo Portillo Lima, Director de AFIM, quien hace del conocimiento del Honorable Concejo Municipal de la siguiente justificación: Por motivo de solicitud bajo oficio de la encargada de planillas, quien solicita una TRANSFERENCIA para el renglón 413 por Q100,000.00 de la actividad central CONCEJO Y ALCALDIA, siendo un monto TOTAL de Q100,000.00. Por tal motivo se SOLICITA: Autorización para realizar TRANSFERENCIA PRESUPUESTARIA. El Honorable Concejo Municipal, **CONSIDERANDO**: Que, el Código Municipal y sus reformas, Decreto Numero 12-2002 del Congreso de la República de Guatemala, en su artículo 35 establece: "Atribuciones Generales del Concejo Municipal "son atribuciones del Concejo Municipal: a) La iniciativa, deliberación y decisión de los asuntos municipales... d) El control y fiscalización de los distintos actos del gobierno municipal y de su administración...". **CONSIDERANDO:** Que, el Código Municipal y sus reformas, Decreto Numero 12-2002 del Congreso de la República de Guatemala, en su artículo 133 establece: "Aprobación de modificaciones y transferencias presupuestarias. La aprobación del presupuesto, las modificaciones al aprobado y la transferencia de partidas del mismo, requieren del voto favorable de las dos terceras (2/3) partes de los miembros que integran el Concejo Municipal..." **POR TANTO:** El Concejo Municipal con fundamento en los considerandos y con las facultades que le confiere el Código Municipal y sus reformas, por **MAYORÍA ABSOLUTA DE VOTOS, RESUELVE: I).** Se tiene por recibido el oficio presentado por Luis Felipe Gómez García, Encargado de Presupuesto, con visto bueno de César José Leopoldo Portillo Lima, Director de AFIM; **II). APROBAR** la TRANSFERENCIA PRESUPUESTARIA para el renglón 413 por Q100,000.00 de la actividad central CONCEJO Y ALCALDIA, siendo un monto TOTAL de; CIEN MIL QUETZALES (Q.100,000.00). **III).** Se remite el presente punto resolutivo al Encargado de Presupuesto Municipal para los efectos consiguientes. **IV).** Notifíquese.

(Fs) Ilegibles José Elias Herrera Guerra, Alcalde Municipal, Ing. Byron Fernando Calderon Ferrera y Eduardo Ortega Loaiza, Síndicos Primero y Segundo respectivamente, Hernan Archila Morales, Erasmo Belteton Contreras, Nery Rolando Archila Orellana, Julio Mauricio Marroquín González Concejales primero, segundo, cuarto y quinto, Licda. Evelyn Yaneth Oajaca Marroquin, Secretaria Municipal.

DADO EN EL PALACIO MUNICIPAL DE LA CIUDAD DE GUASTATOYA, DEL DEPARTAMENTO DE EL PROGRESO, A CINC DIAS DEL MES DE JUNIO DE DOS MIL VEINTICUATRO.

SECRETARIA

LICDA. EVELYN YANETH OAJACA MARROQUÍN
SECRETARIA MUNICIPAL

MUNICIPALIDAD DE
GUASTATOYA
¡Sirviendo!

04/06/2024 Pagina: Página 1 de 1

COMPROBANTE DE MODIFICACION PRESUPUESTARIA

CODIGO	DENOMINACION ENTIDAD - UNIDAD EJECUTORA PRESUPUESTO
0201	MUNICIPALIDAD DE MUNICIPALIDAD DE GUASTATOYA

FECHA DE SOLICITUD		
4	6	2024
DIA	MES	AÑO

TIPO DOCUMENTO RESPALDO	No. DOCUMENTO	FECHA DE CREACIÓN		
ACUERDO DE CONCEJO MUNICIPAL	PUNTO TERCERO DEL ACTA 41-2024 FECHA	4	6	2024
		DIA	MES	AÑO

No. DOCUMENTO
1092

CLASE DE MODIFICACION:	**TRANSFERENCIA**	MODIFICA:	**EGRESOS**	**X**	**INGRESOS**	

CREDITOS PRESUPUESTARIOS DISMINUIDOS

CUENTA	DESCRIPCION DE LA CUENTA	MONTO
01 00 000 001 000 111 31-0151-0001 00	ENERGÍA ELÉCTRICA	-100,000.00
	Total ==>	-100,000.00

CREDITOS PRESUPUESTARIOS INCREMENTADOS

CUENTA	DESCRIPCION DE LA CUENTA	MONTO
01 00 000 001 000 413 31-0151-0001 00	INDEMNIZACIONES AL PERSONAL	100,000.00
	Total ==>	100,000.00

DESCRIPCION: TRANSFERENCIA PRESUPUESTARIA PARA EL RENGLON 413 DE LA ACTIVIDAD CENTRAL DIRECCION DE ADMINISTRACION FINANCIERA MUNICIPAL.

DISPONGASE LA EMISION Y EL REGISTRO DE ESTA OPERACION:

APROBADO

FECHA DE APROBACION		
4	6	2024
DIA	MES	AÑO

FIRMA	FIRMA

DAFIM

ENCARGADO DE PRESUPUESTO

MUNICIPALIDAD DE GUASTATOYA ¡Sirviendo!

MUNICIPALIDAD DE GUASTATOYA ¡Sirviendo!

MUNICIPALIDAD DE
GUASTATOYA
¡Sirviendo!

5980-0535 MUNICIPALIDAD DE GUASTATOYA
BARRIO EL CALVARIO, **GUASTATOYA EL PROGRESO**

LA INFRASCRITA SECRETARIA DE LA MUNICIPALIDAD DE GUASTATOYA, DEL DEPARTAMENTO DE EL PROGRESO,

CERTIFICA:

Que para su cumplimiento y efectos consiguientes se transcribe la **AUTENTICIDAD** del punto **DECIMO** del acta **41-2024** de fecha tres de junio de dos mil veinticuatro del libro número 3,353 de sesiones ordinarias del Concejo Municipal, debidamente autorizado por la Contraloría General de Cuentas, el que copiado literalmente dice:

DECIMO: La Secretaria Municipal informa al Honorable Concejo Municipal que se tiene a la vista el Oficio DAFIM-LFGG-164-2024 presentado por Luis Felipe Gómez García, Encargado de Presupuesto, con visto bueno de César José Leopoldo Portillo Lima, Director de AFIM, quien hace del conocimiento del Honorable Concejo Municipal de la siguiente justificación: Por motivo de solicitud bajo oficios del señor encargado de compras, quien solicita una TRANSFERENCIA –Para renglón 329 por Q88,400.00 del proyecto CONSERVACION SISTEMA DE AGUA POTABLE DE EL MUNICIPIO DE GUASTATOYA, EL PROGRESO. Siendo un monto TOTAL de Q88,400.00. Por tal motivo se SOLICITA: Autorización para realizar TRANSFERENCIA PRESUPUESTARIA. El Honorable Concejo Municipal, **CONSIDERANDO**: Que, el Código Municipal y sus reformas, Decreto Numero 12-2002 del Congreso de la República de Guatemala, en su artículo 35 establece: "Atribuciones Generales del Concejo Municipal "son atribuciones del Concejo Municipal: a) La iniciativa, deliberación y decisión de los asuntos municipales… d) El control y fiscalización de los distintos actos del gobierno municipal y de su administración…". **CONSIDERANDO:** Que, el Código Municipal y sus reformas, Decreto Numero 12-2002 del Congreso de la República de Guatemala, en su artículo 133 establece: "Aprobación de modificaciones y transferencias presupuestarias. La aprobación del presupuesto, las modificaciones al aprobado y la transferencia de partidas del mismo, requieren del voto favorable de las dos terceras (2/3) partes de los miembros que integran el Concejo Municipal…" **POR TANTO:** El Concejo Municipal con fundamento en los considerandos y con las facultades que le confiere el Código Municipal y sus reformas, por **MAYORÍA ABSOLUTA DE VOTOS, RESUELVE: I).** Se tiene por recibido el oficio presentado por Luis Felipe Gómez García, Encargado de Presupuesto, con visto bueno de César José Leopoldo Portillo Lima, Director de AFIM; **II). APROBAR** la TRANSFERENCIA PRESUPUESTARIA; –Para el renglón 329 por Q. 88,400.00 del proyecto CONSERVACION SISTEMA DE AGUA POTABLE DE EL MUNICIPIO DE GUASTATOYA, EL PROGRESO. Siendo un monto TOTAL de OCHENTA Y OCHO MIL CUATROCIENTOS QUETZALES (Q. 88,400.00). **III).** Se remite el presente punto resolutivo al Encargado de Presupuesto Municipal para los efectos consiguientes. **IV).** Notifíquese.

(Fs) Ilegibles José Elias Herrera Guerra, Alcalde Municipal, Ing. Byron Fernando Calderon Ferrera y Eduardo Ortega Loaiza, Síndicos Primero y Segundo respectivamente, Hernan Archila Morales, Erasmo Belteton Contreras, Nery Rolando Archila Orellana, Julio Mauricio Marroquín González Concejales primero, segundo, cuarto y quinto, Licda. Evelyn Yaneth Oajaca Marroquin, Secretaria Municipal.

DADO EN EL PALACIO MUNICIPAL DE LA CIUDAD DE GUASTATOYA, DEL DEPARTAMENTO DE EL PROGRESO, A CINCO DIAS DEL MES DE JUNIO DE DOS MIL VEINTICUATRO.

SECRETARIA

LICDA. EVELYN YANETH OAJACA MARROQUÍN
SECRETARIA MUNICIPAL

MUNICIPALIDAD DE
GUASTATOYA
¡Sirviendo!

05/06/2024 Pagina: Página 1 de 1

COMPROBANTE DE MODIFICACION PRESUPUESTARIA

CODIGO	DENOMINACION ENTIDAD - UNIDAD EJECUTORA PRESUPUESTO
0201	MUNICIPALIDAD DE MUNICIPALIDAD DE GUASTATOYA

FECHA DE SOLICITUD		
4	6	2024
DIA	MES	AÑO

TIPO DOCUMENTO RESPALDO	No. DOCUMENTO	FECHA DE CREACIÓN		
ACUERDO DE CONCEJO MUNICIPAL	PUNTO DECIMO DEL ACTA 41-2024 FECHA	4	6	2024
		DIA	MES	AÑO

No. DOCUMENTO
1093

CLASE DE MODIFICACION:	**TRANSFERENCIA**

MODIFICA:	**EGRESOS**	**X**	**INGRESOS**	

CREDITOS PRESUPUESTARIOS DISMINUIDOS

CUENTA	DESCRIPCION DE LA CUENTA	MONTO
12 01 001 001 000 325 21-0101-0001 00	EQUIPO DE TRANSPORTE	-75,000.00
12 01 001 001 000 328 21-0101-0001 00	EQUIPO DE CÓMPUTO	-13,400.00
	Total ==>	-88,400.00

CREDITOS PRESUPUESTARIOS INCREMENTADOS

CUENTA	DESCRIPCION DE LA CUENTA	MONTO
12 01 001 001 000 329 21-0101-0001 00	OTRAS MAQUINARIAS Y EQUIPOS	88,400.00
	Total ==>	88,400.00

DESCRIPCION: TRANSFERENCIA PRESUPUESTARIA PARA EL RENGLÓN 329 DEL PROYECTO CONSERVACION SISTEMA DE AGUA POTABLE DE EL MUNICIPIO DE GUASTATOYA, EL PROGRESO

DISPONGASE LA EMISION Y EL REGISTRO DE ESTA OPERACION:

APROBADO

FECHA DE APROBACION		
5	6	2024
DIA	MES	AÑO

FIRMA

DAFIM

MUNICIPALIDAD DE GUASTATOYA ¡Sirviendo!

FIRMA

ENCARGADO DE PRESUPUESTO

MUNICIPALIDAD DE GUASTATOYA ¡Sirviendo!

MUNICIPALIDAD DE
GUASTATOYA
¡Sirviendo!

5980-0535 MUNICIPALIDAD DE GUASTATOYA
BARRIO EL CALVARIO, **GUASTATOYA EL PROGRESO**

LA INFRASCRITA SECRETARIA DE LA MUNICIPALIDAD DE GUASTATOYA, DEL DEPARTAMENTO DE EL PROGRESO,

CERTIFICA:

Que para su cumplimiento y efectos consiguientes se transcribe la **AUTENTICIDAD** del punto **SEGUNDO** del acta **42-2024** de fecha siete de junio de dos mil veinticuatro del libro número 3,353 de sesiones ordinarias del Concejo Municipal, debidamente autorizado por la Contraloría General de Cuentas, el que copiado literalmente dice:

SEGUNDO: La Secretaria Municipal informa al Honorable Concejo Municipal que se tiene a la vista el Oficio DAFIM-LFGG-171-2024 presentado por Luis Felipe Gómez García, Encargado de Presupuesto, con visto bueno de César José Leopoldo Portillo Lima, Director de AFIM, quien hace del conocimiento del Honorable Concejo Municipal de la siguiente justificación: Por motivo de solicitud bajo oficios del señor encargado de compras, quien solicita una TRANSFERENCIA, para el renglón 181 por Q.25,000.00 del proyecto LEVANTAMIENTO SERVICIOS ESTUDIOS DE PREINVERSION DE PROYECTOS DE EL MUNICIPIO DE GUASTATOYA, EL PROGRESO. Por tal motivo se SOLICITA: Autorización para realizar TRANSFERENCIA PRESUPUESTARIA, del expediente No. 1095, emitido por el sistema de la siguiente manera:

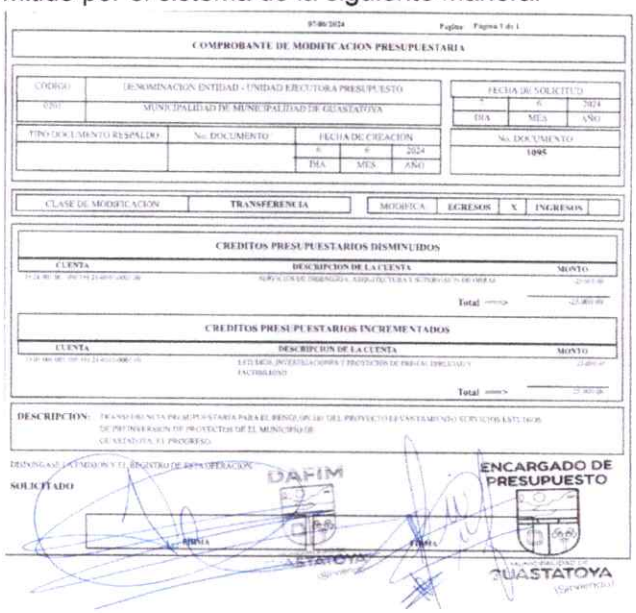

07/06/2024 Página: Página 1 de 1

COMPROBANTE DE MODIFICACION PRESUPUESTARIA

CÓDIGO	DENOMINACIÓN ENTIDAD - UNIDAD EJECUTORA PRESUPUESTO	FECHA DE SOLICITUD		
0201	MUNICIPALIDAD DE MUNICIPALIDAD DE GUASTATOYA	7	6	2024
		DIA	MES	AÑO

TIPO DOCUMENTO RESPALDO	No. DOCUMENTO	FECHA DE CREACION			No. DOCUMENTO
		6	6	2024	1095
		DIA	MES	AÑO	

CLASE DE MODIFICACION	TRANSFERENCIA	MODIFICA	EGRESOS	X	INGRESOS	

CREDITOS PRESUPUESTARIOS DISMINUIDOS

CUENTA	DESCRIPCION DE LA CUENTA	MONTO
[illegible]	[illegible]	[illegible]
	Total ---->	[illegible]

CREDITOS PRESUPUESTARIOS INCREMENTADOS

CUENTA	DESCRIPCION DE LA CUENTA	MONTO
[illegible]	ESTUDIOS, INVESTIGACIONES Y PROYECTOS DE PREINVERSIÓN DIRECTOS Y FACTIBILIDAD	[illegible]
	Total ---->	[illegible]

DESCRIPCION: TRANSFERENCIA PRESUPUESTARIA PARA EL RENGLÓN 181 DEL PROYECTO LEVANTAMIENTO SERVICIOS ESTUDIOS DE PREINVERSION DE PROYECTOS DE EL MUNICIPIO DE GUASTATOYA, EL PROGRESO.

DISPONIBILIDAD ESTADO Y EL INGENTRO DE PRESUPUESTO

SOLICITADO

DAFIM

ENCARGADO DE PRESUPUESTO

FIRMA FIRMA

GUASTATOYA

El Honorable Concejo Municipal, **CONSIDERANDO**: Que, el Código Municipal y sus reformas, Decreto Numero 12-2002 del Congreso de la República de Guatemala, en su artículo 35 establece: "Atribuciones Generales del Concejo Municipal. Son atribuciones del Concejo Municipal: a) La iniciativa, deliberación y decisión de los asuntos municipales... d) El control y fiscalización de los distintos actos del gobierno municipal y de su administración...". **CONSIDERANDO:** Que, el Código Municipal y sus reformas, Decreto Numero 12-2002 del Congreso de la República de Guatemala, en su artículo 133 establece: "Aprobación de modificaciones y transferencias presupuestarias. La aprobación del presupuesto, las modificaciones al aprobado y la transferencia de partidas del mismo, requieren del voto favorable de las dos terceras (2/3) partes de los miembros que integran el Concejo Municipal...".

MUNICIPALIDAD DE
GUASTATOYA
¡Sirviendo!

5980-0535 MUNICIPALIDAD DE GUASTATOYA
BARRIO EL CALVARIO, **GUASTATOYA EL PROGRESO**

POR TANTO: El Concejo Municipal con las facultades que le confiere el Código Municipal y sus reformas con fundamento en los considerandos, y por **MAYORÍA ABSOLUTA DE VOTOS, RESUELVE: I)** Se tiene por recibido el oficio presentado por Luis Felipe Gómez García, Encargado de Presupuesto, con visto bueno de César José Leopoldo Portillo Lima, Director de AFIM; **II) APROBAR** la TRANSFERENCIA PRESUPUESTARIA del documento número 1095, para el renglón 181 por Q.25,000.00 del proyecto LEVANTAMIENTO SERVICIOS ESTUDIOS DE PREINVERSION DE PROYECTOS DE EL MUNICIPIO DE GUASTATOYA, EL PROGRESO, siendo un monto total de: VEINTICINCO MIL QUETZALES (Q.25,000.00), de la siguiente manera:

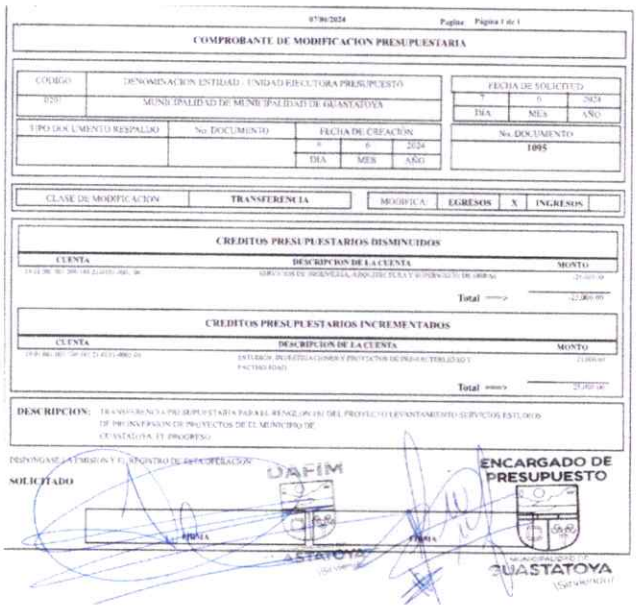

07/06/2024 Página: Página 1 de 1

COMPROBANTE DE MODIFICACION PRESUPUESTARIA

CODIGO	DENOMINACION ENTIDAD / UNIDAD EJECUTORA PRESUPUESTO	FECHA DE SOLICITUD		
0201	MUNICIPALIDAD DE MUNICIPALIDAD DE GUASTATOYA	7	6	2024
		DIA	MES	AÑO

TIPO DOCUMENTO RESPALDO	No. DOCUMENTO	FECHA DE CREACIÓN			No. DOCUMENTO
		6	6	2024	1095
		DIA	MES	AÑO	

CLASE DE MODIFICACION	TRANSFERENCIA	MODIFICA:	EGRESOS	X	INGRESOS	

CREDITOS PRESUPUESTARIOS DISMINUIDOS

CUENTA	DESCRIPCION DE LA CUENTA	MONTO
[illegible]	[illegible]	[illegible]
	Total ==>	[illegible]

CREDITOS PRESUPUESTARIOS INCREMENTADOS

CUENTA	DESCRIPCION DE LA CUENTA	MONTO
[illegible]	[illegible]	[illegible]
	Total ==>	[illegible]

DESCRIPCION: TRANSFERENCIA PRESUPUESTARIA PARA EL RENGLON 181 DEL PROYECTO LEVANTAMIENTO SERVICIOS ESTUDIOS DE PREINVERSION DE PROYECTOS DE EL MUNICIPIO DE GUASTATOYA, EL PROGRESO

DISPONGASE LA EMISION Y EL REGISTRO DE ESTA OPERACION

SOLICITADO

DAFIM

ENCARGADO DE PRESUPUESTO

FIRMA FIRMA

GUASTATOYA ¡Sirviendo!

III). Se remite el presente punto resolutivo al Encargado de Presupuesto Municipal para los efectos consiguientes. **IV).** Notifíquese.

(Fs) Ilegibles José Elias Herrera Guerra, Alcalde Municipal, Ing. Byron Fernando Calderon Ferrera y Eduardo Ortega Loaiza, Síndicos Primero y Segundo respectivamente, Hernan Archila Morales, Erasmo Belteton Contreras, Nery Rolando Archila Orellana, Julio Mauricio Marroquín González, Concejales primero, segundo, cuarto y quinto, Licda. Evelyn Yaneth Oajaca Marroquín, Secretario Municipal.

DADO EN EL PALACIO MUNICIPAL DE LA CIUDAD DE GUASTATOYA, DEL DEPARTAMENTO DE EL PROGRESO, A DIEZ DIAS DEL MES DE JUNIO DE DOS MIL VEINTICUATRO.

SECRETARIA

LICDA. EVELYN YANETH OAJACA MARROQUÍN
SECRETARIA MUNICIPAL

GUASTATOYA ¡Sirviendo!

10/06/2024 Pagina: Página 1 de 1

COMPROBANTE DE MODIFICACION PRESUPUESTARIA

CODIGO	DENOMINACION ENTIDAD - UNIDAD EJECUTORA PRESUPUESTO
0201	MUNICIPALIDAD DE MUNICIPALIDAD DE GUASTATOYA

FECHA DE SOLICITUD		
7	6	2024
DIA	MES	AÑO

TIPO DOCUMENTO RESPALDO	No. DOCUMENTO	FECHA DE CREACIÓN		
ACUERDO DE CONCEJO MUNICIPAL	PUNTO SEGUNDO DEL ACTA 42-2024 FECHA	6	6	2024
		DIA	MES	AÑO

No. DOCUMENTO
1095

CLASE DE MODIFICACION:	**TRANSFERENCIA**

MODIFICA:	**EGRESOS**	**X**	**INGRESOS**	

CREDITOS PRESUPUESTARIOS DISMINUIDOS

CUENTA	DESCRIPCION DE LA CUENTA	MONTO
19 01 001 001 000 188 21-0101-0001 00	SERVICIOS DE INGENIERÍA, ARQUITECTURA Y SUPERVISIÓN DE OBRAS	-25,000.00
	Total ===>	-25,000.00

CREDITOS PRESUPUESTARIOS INCREMENTADOS

CUENTA	DESCRIPCION DE LA CUENTA	MONTO
19 01 001 001 000 181 21-0101-0001 00	ESTUDIOS, INVESTIGACIONES Y PROYECTOS DE PRE-FACTIBILIDAD Y FACTIBILIDAD	25,000.00
	Total ===>	25,000.00

DESCRIPCION: TRANSFERENCIA PRESUPUESTARIA PARA EL RENGLON 181 DEL PROYECTO LEVANTAMIENTO SERVICIOS ESTUDIOS DE PREINVERSION DE PROYECTOS DE EL MUNICIPIO DE GUASTATOYA, EL PROGRESO.

DISPONGASE LA EMISION Y EL REGISTRO DE ESTA OPERACION.

APROBADO

FECHA DE APROBACION		
10	6	2024
DIA	MES	AÑO

FIRMA	FIRMA

DAFIM MUNICIPALIDAD DE GUASTATOYA ¡Sirviendo!

ENCARGADO DE PRESUPUESTO MUNICIPALIDAD DE GUASTATOYA ¡Sirviendo!

MUNICIPALIDAD DE
GUASTATOYA
¡Sirviendo!

5980-0535 MUNICIPALIDAD DE GUASTATOYA
BARRIO EL CALVARIO, **GUASTATOYA EL PROGRESO**

LA INFRASCRITA SECRETARIA DE LA MUNICIPALIDAD DE GUASTATOYA, DEL DEPARTAMENTO DE EL PROGRESO,

CERTIFICA:

Que para su cumplimiento y efectos consiguientes se transcribe la **AUTENTICIDAD** del punto **CUARTO** del acta **42-2024** de fecha siete de junio de dos mil veinticuatro del libro número 3,353 de sesiones ordinarias del Concejo Municipal, debidamente autorizado por la Contraloría General de Cuentas, el que copiado literalmente dice:

CUARTO: La Secretaria Municipal informa al Honorable Concejo Municipal que se tiene a la vista el Oficio DAFIM-LFGG-170-2024 presentado por Luis Felipe Gómez García, Encargado de Presupuesto, con visto bueno de César José Leopoldo Portillo Lima, Director de AFIM, quien hace del conocimiento del Honorable Concejo Municipal de la siguiente justificación: Por motivo de solicitud bajo oficios del señor encargado de compras, quien solicita una TRANSFERENCIA, para el renglón 187 por Q18,000.00, para el renglón 199 por Q32,000.00 de la actividad central PARQUE ACUATICO. Para el renglón 199 por Q37,000.00, para el renglón 196 por Q25,000.00, para el renglón 121 por Q16,000.00 y para el renglón 294 por Q25,000.00, del proyecto APOYO A LA CULTURA. Para el renglón 268 por Q7,000.00 del proyecto CONSERVACION de PARQUE DEPORTIVO Y RECREATIVO DEL MUNICIPIO. Siendo un monto TOTAL de Q.160,000.00. Por tal motivo se SOLICITA: Autorización para realizar TRANSFERENCIA PRESUPUESTARIA, del expediente No. 1094, emitido por el sistema de la siguiente manera:

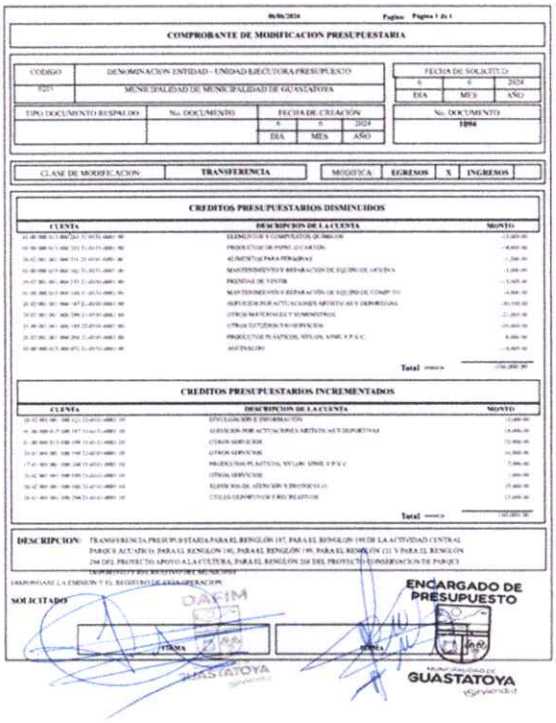

06/06/2024 Página: Página 1 de 1

COMPROBANTE DE MODIFICACION PRESUPUESTARIA

CODIGO	DENOMINACION ENTIDAD - UNIDAD EJECUTORA PRESUPUESTO	FECHA DE SOLICITUD
9227	MUNICIPALIDAD DE MUNICIPALIDAD DE GUASTATOYA	6 / 6 / 2024 (DIA / MES / AÑO)

TIPO DOCUMENTO RESPALDO	No. DOCUMENTO	FECHA DE CREACION	No. DOCUMENTO
		6 / 6 / 2024 (DIA / MES / AÑO)	1094

CLASE DE MODIFICACION	TRANSFERENCIA	MODIFICA	EGRESOS	X	INGRESOS

CREDITOS PRESUPUESTARIOS DISMINUCIDOS

CUENTA	DESCRIPCION DE LA CUENTA	MONTO
[illegible]	ELEMENTOS Y COMPUTADOR DE ESCRITORIO	-12,000.00
[illegible]	PRODUCTOS DE PAPEL O CARTON	-4,000.00
[illegible]	ALIMENTOS PARA PERSONAS	-1,200.00
[illegible]	MANTENIMIENTO Y REPARACION DE EQUIPO DE OFICINA	-1,000.00
[illegible]	RENTA DE VIVIENDA	-1,645.00
[illegible]	MANTENIMIENTO Y REPARACIÓN DE EQUIPO DE COMPUTO	-4,000.00
[illegible]	IMPUESTOS POR ACTIVIDADES DEPORTIVAS Y RECREATIVAS	-30,500.00
[illegible]	OTROS MATERIALES Y SUMINISTROS	-21,000.00
[illegible]	OTROS ESTUDIOS Y/O SERVICIOS	-20,000.00
[illegible]	PRODUCTOS PLASTICOS, NYLON, VINIL Y P.V.C.	8,000.00
[illegible]	MOBILIARIO	-1,845.00
	Total ====>	-160,000.00

CREDITOS PRESUPUESTARIOS INCREMENTADOS

CUENTA	DESCRIPCION DE LA CUENTA	MONTO
[illegible]	DIVULGACION E INFORMACION	12,000.00
[illegible]	GASTOS POR ACTIVIDADES DEPORTIVAS	14,000.00
[illegible]	OTROS SERVICIOS	72,000.00
[illegible]	OTROS SERVICIOS	16,000.00
[illegible]	PRODUCTOS PLASTICOS, NYLON, VINIL Y P.V.C.	7,000.00
[illegible]	OTROS SERVICIOS	1,000.00
[illegible]	ALIMENTOS DE ATENCION Y PROTOCOLO	15,000.00
[illegible]	CESTOS DEPORTIVOS Y RECREATIVOS	13,000.00
	Total ====>	160,000.00

DESCRIPCION: TRANSFERENCIA PRESUPUESTARIA PARA EL RENGLÓN 187, PARA EL RENGLÓN 199 DE LA ACTIVIDAD CENTRAL PARQUE ACUATICO, PARA EL RENGLON 196, PARA EL RENGLÓN 199, PARA EL RENGLON 121 Y PARA EL RENGLON 294 DEL PROYECTO APOYO A LA CULTURA, PARA EL RENGLON 268 DEL PROYECTO CONSERVACION DE PARQUE DEPORTIVO Y RECREATIVO DEL MUNICIPIO

DAMOS FE DE LA EMISION Y EL REGISTRO DE LA TRANSFERENCIA

SOLICITADO

DAFIM

FIRMA

SELLO

ENCARGADO DE PRESUPUESTO

FIRMA

SELLO

MUNICIPALIDAD DE GUASTATOYA ¡Sirviendo!

MUNICIPALIDAD DE
GUASTATOYA
¡Sirviendo!

5980-0535 MUNICIPALIDAD DE GUASTATOYA
BARRIO EL CALVARIO, **GUASTATOYA EL PROGRESO**

El Honorable Concejo Municipal, **CONSIDERANDO**: Que, el Código Municipal y sus reformas, Decreto Numero 12-2002 del Congreso de la República de Guatemala, en su artículo 35 establece: "Atribuciones Generales del Concejo Municipal. Son atribuciones del Concejo Municipal: a) La iniciativa, deliberación y decisión de los asuntos municipales... d) El control y fiscalización de los distintos actos del gobierno municipal y de su administración...". **CONSIDERANDO:** Que, el Código Municipal y sus reformas, Decreto Numero 12-2002 del Congreso de la República de Guatemala, en su artículo 133 establece: "Aprobación de modificaciones y transferencias presupuestarias. La aprobación del presupuesto, las modificaciones al aprobado y la transferencia de partidas del mismo, requieren del voto favorable de las dos terceras (2/3) partes de los miembros que integran el Concejo Municipal...". **POR TANTO:** El Concejo Municipal con las facultades que le confiere el Código Municipal y sus reformas con fundamento en los considerandos, y por **MAYORÍA ABSOLUTA DE VOTOS, RESUELVE: I)** Se tiene por recibido el oficio presentado por Luis Felipe Gómez García, Encargado de Presupuesto, con visto bueno de César José Leopoldo Portillo Lima, Director de AFIM; **II) APROBAR** la TRANSFERENCIA PRESUPUESTARIA del documento número 1094; para el renglón 187 por Q18,000.00, para el renglón 199 por Q32,000.00 de la actividad central PARQUE ACUATICO. Para el renglón 199 por Q37,000.00, para el renglón 196 por Q25,000.00, para el renglón 121 por Q16,000.00 y para el renglón 294 por Q25,000.00, del proyecto APOYO A LA CULTURA. Para el renglón 268 por Q7,000.00 del proyecto CONSERVACION de PARQUE DEPORTIVO Y RECREATIVO DEL MUNICIPIO. Siendo un monto TOTAL de CIENTO SESENTA MIL QUETZALES (Q.160,000.00), de la siguiente manera:

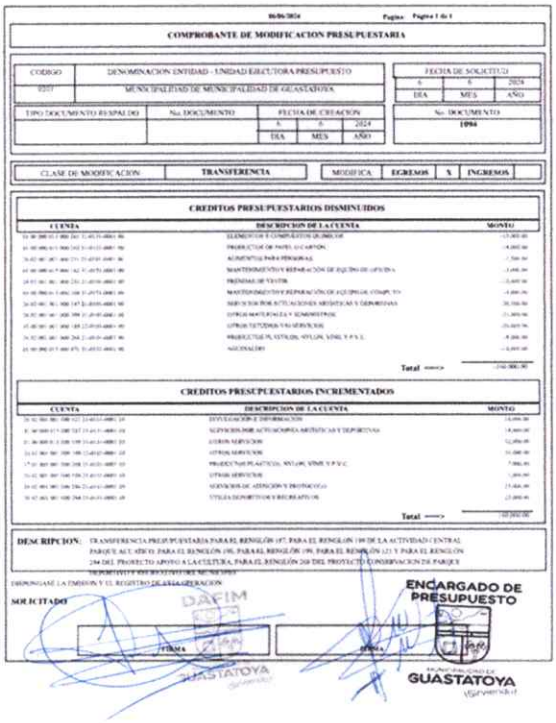

06/06/2024 Página: Página 1 de 1

COMPROBANTE DE MODIFICACION PRESUPUESTARIA

CODIGO	DENOMINACION ENTIDAD - UNIDAD EJECUTORA PRESUPUESTO	FECHA DE SOLICITUD		
0207	MUNICIPALIDAD DE MUNICIPALIDAD DE GUASTATOYA	6	6	2024
		DIA	MES	AÑO

TIPO DOCUMENTO RESPALDO	No. DOCUMENTO	FECHA DE CREACION			No. DOCUMENTO
		6	6	2024	1094
		DIA	MES	AÑO	

CLASE DE MODIFICACION	TRANSFERENCIA	MODIFICA	EGRESOS	X	INGRESOS	

CREDITOS PRESUPUESTARIOS DISMINUIDOS

CUENTA	DESCRIPCION DE LA CUENTA	MONTO
[illegible]	ELEMENTOS Y COMPUESTOS QUIMICOS	-13,400.00
[illegible]	PRODUCTOS DE PAPEL O CARTON	-4,000.00
[illegible]	ALIMENTOS PARA PERSONAS	-7,500.00
[illegible]	MANTENIMIENTO Y REPARACION DE EQUIPO DE OFICINA	-1,000.00
[illegible]	PRENSAS DE TESTIGOS	-1,600.00
[illegible]	MANTENIMIENTO Y REPARACION DE EQUIPO DE COMPUTO	-4,000.00
[illegible]	SERVICIOS POR ATRACCIONES ARTISTICAS Y DEPORTIVAS	-30,500.00
[illegible]	OTROS MATERIALES Y SUMINISTROS	-21,000.00
[illegible]	OTROS SERVICIOS NO SPECIFICADOS	-25,000.00
[illegible]	PRODUCTOS PLASTICOS, NYLON, VINIL Y P.V.C.	-8,000.00
[illegible]	ALIMENTOS	-4,000.00
	Total ---->	-142,000.00

CREDITOS PRESUPUESTARIOS INCREMENTADOS

CUENTA	DESCRIPCION DE LA CUENTA	MONTO
[illegible]	DIVULGACION E INFORMACION	-1,000.00
[illegible]	SERVICIOS POR ACTIVIDADES ARTISTICAS Y DEPORTIVAS	-18,000.00
[illegible]	OTROS SERVICIOS	-32,000.00
[illegible]	OTROS SERVICIOS	-16,000.00
[illegible]	PRODUCTOS PLASTICOS, NYLON, VINIL Y P.V.C.	-7,000.00
[illegible]	OTROS SERVICIOS	-1,000.00
[illegible]	SERVICIOS DE ATENCION Y PROTOCOLO	-15,000.00
[illegible]	UTILES DEPORTIVOS Y RECREATIVOS	-7,000.00
	Total ---->	142,000.00

DESCRIPCION: TRANSFERENCIA PRESUPUESTARIA PARA EL RENGLÓN 187, PARA EL RENGLÓN 199 DE LA ACTIVIDAD CENTRAL PARQUE ACUATICO PARA EL RENGLÓN 199, PARA EL RENGLÓN 196, PARA EL RENGLÓN 121 Y PARA EL RENGLÓN 294 DEL PROYECTO APOYO A LA CULTURA, PARA EL RENGLÓN 268 DEL PROYECTO CONSERVACION DE PARQUE DEPORTIVO Y RECREATIVO DEL MUNICIPIO

DISPONGASE LA EMISION Y EL REGISTRO DE ESTA OPERACION

SOLICITADO | **ENCARGADO DE PRESUPUESTO**

FIRMA | FIRMA

MUNICIPALIDAD DE
GUASTATOYA
¡Sirviendo!

5980-0535 MUNICIPALIDAD DE GUASTATOYA
BARRIO EL CALVARIO, **GUASTATOYA EL PROGRESO**

III). Se remite el presente punto resolutivo al Encargado de Presupuesto Municipal para los efectos consiguientes. **IV).** Notifíquese.

(Fs) Ilegibles José Elias Herrera Guerra, Alcalde Municipal, Ing. Byron Fernando Calderon Ferrera y Eduardo Ortega Loaiza, Síndicos Primero y Segundo respectivamente, Hernan Archila Morales, Erasmo Belteton Contreras, Nery Rolando Archila Orellana, Julio Mauricio Marroquín González, Concejales primero, segundo, cuarto y quinto, Licda. Evelyn Yaneth Oajaca Marroquín, Secretario Municipal.

DADO EN EL PALACIO MUNICIPAL DE LA CIUDAD DE GUASTATOYA, DEL DEPARTAMENTO DE EL PROGRESO, A DIEZ DIAS DEL MES DE JUNIO DE DOS MIL VEINTICUATRO.

SECRETARIA

LICDA. EVELYN YANETH OAJACA MARROQUÍN
SECRETARIA MUNICIPAL

MUNICIPALIDAD DE GUASTATOYA ¡Sirviendo!

10/06/2024 Pagina: Página 1 de 1

COMPROBANTE DE MODIFICACION PRESUPUESTARIA

CODIGO	DENOMINACION ENTIDAD - UNIDAD EJECUTORA PRESUPUESTO
0201	MUNICIPALIDAD DE MUNICIPALIDAD DE GUASTATOYA

FECHA DE SOLICITUD		
6	6	2024
DIA	MES	AÑO

TIPO DOCUMENTO RESPALDO	No. DOCUMENTO	FECHA DE CREACIÓN		
ACUERDO DE CONCEJO MUNICIPAL	PUNTO CUARTO DEL ACTA 42-2024 FECHA	6	6	2024
		DIA	MES	AÑO

No. DOCUMENTO
1094

CLASE DE MODIFICACION:	**TRANSFERENCIA**	MODIFICA:	**EGRESOS**	**X**	**INGRESOS**	

CREDITOS PRESUPUESTARIOS DISMINUIDOS

CUENTA	DESCRIPCION DE LA CUENTA	MONTO
01 00 000 015 000 261 31-0151-0001 00	ELEMENTOS Y COMPUESTOS QUÍMICOS	-13,000.00
01 00 000 015 000 243 31-0151-0001 00	PRODUCTOS DE PAPEL O CARTÓN	-14,000.00
26 02 001 001 000 211 21-0101-0001 00	ALIMENTOS PARA PERSONAS	-1,500.00
01 00 000 015 000 162 31-0151-0001 00	MANTENIMIENTO Y REPARACIÓN DE EQUIPO DE OFICINA	-3,000.00
26 02 001 001 000 233 21-0101-0001 00	PRENDAS DE VESTIR	-13,000.00
01 00 000 015 000 168 31-0151-0001 00	MANTENIMIENTO Y REPARACIÓN DE EQUIPO DE CÓMPUTO	-4,000.00
26 02 001 001 000 187 21-0101-0001 00	SERVICIOS POR ACTUACIONES ARTÍSTICAS Y DEPORTIVAS	-30,500.00
26 02 001 001 000 299 21-0101-0001 00	OTROS MATERIALES Y SUMINISTROS	-21,000.00
31 00 001 001 000 189 22-0101-0001 00	OTROS ESTUDIOS Y/O SERVICIOS	-36,000.00
26 02 001 001 000 268 21-0101-0001 00	PRODUCTOS PLÁSTICOS, NYLON, VINIL Y P.V.C.	-8,000.00
01 00 000 015 000 071 31-0151-0001 00	AGUINALDO	-16,000.00
	Total ===>	-160,000.00

CREDITOS PRESUPUESTARIOS INCREMENTADOS

CUENTA	DESCRIPCION DE LA CUENTA	MONTO
26 02 001 001 000 121 21-0101-0001 00	DIVULGACIÓN E INFORMACIÓN	16,000.00
01 00 000 015 000 187 31-0151-0001 00	SERVICIOS POR ACTUACIONES ARTÍSTICAS Y DEPORTIVAS	18,000.00
01 00 000 015 000 199 31-0151-0001 00	OTROS SERVICIOS	32,000.00
26 02 001 001 000 199 22-0101-0001 00	OTROS SERVICIOS	36,000.00
17 01 001 001 000 268 21-0101-0001 00	PRODUCTOS PLÁSTICOS, NYLON, VINIL Y P.V.C.	7,000.00
26 02 001 001 000 199 21-0101-0001 00	OTROS SERVICIOS	1,000.00
26 02 001 001 000 196 21-0101-0001 00	SERVICIOS DE ATENCIÓN Y PROTOCOLO	25,000.00
26 02 001 001 000 294 21-0101-0001 00	ÚTILES DEPORTIVOS Y RECREATIVOS	25,000.00
	Total ===>	160,000.00

DESCRIPCION: TRANSFERENCIA PRESUPUESTARIA PARA EL RENGLÓN 187, PARA EL RENGLON 199 DE LA ACTIVIDAD CENTRAL PARQUE ACUATICO, PARA EL RENGLÓN 196, PARA EL RENGLÓN 199, PARA EL RENGLÓN 121 Y PARA EL RENGLÓN 294 DEL PROYECTO APOYO A LA CULTURA, PARA EL RENGLÓN 268 DEL PROYECTO CONSERVACIÓN DE PARQUE DEPORTIVO Y RECREATIVO DEL MUNICIPIO.

DISPONGASE LA EMISION Y EL REGISTRO DE ESTA OPERACION:

APROBADO

FECHA DE APROBACION		
10	6	2024
DIA	MES	AÑO

DAFIM

ENCARGADO DE PRESUPUESTO

FIRMA

FIRMA

MUNICIPALIDAD DE GUASTATOYA ¡Sirviendo!

MUNICIPALIDAD DE GUASTATOYA ¡Sirviendo!

MUNICIPALIDAD DE
GUASTATOYA
¡Sirviendo!

5980-0535 MUNICIPALIDAD DE GUASTATOYA
BARRIO EL CALVARIO, **GUASTATOYA EL PROGRESO**

LA INFRASCRITA SECRETARIA DE LA MUNICIPALIDAD DE GUASTATOYA, DEL DEPARTAMENTO DE EL PROGRESO,

CERTIFICA:

Que para su cumplimiento y efectos consiguientes se transcribe la **AUTENTICIDAD** del punto **TERCERO** del acta **42-2024** de fecha siete de junio de dos mil veinticuatro del libro número 3,353 de sesiones ordinarias del Concejo Municipal, debidamente autorizado por la Contraloría General de Cuentas, el que copiado literalmente dice:

TERCERO: La Secretaria Municipal informa al Honorable Concejo Municipal que se tiene a la vista el Oficio DAFIM-LFGG-167-2024 presentado por Luis Felipe Gómez García, Encargado de Presupuesto, con visto bueno de César José Leopoldo Portillo Lima, Director de AFIM, quien hace del conocimiento del Honorable Concejo Municipal de la siguiente justificación: Por motivo de cumplimiento de al punto noveno del acta 39-2024 se solicita una TRANSFERENCIA, para el renglón 0181 por Q280,000.00, del nuevo proyecto APOYO ESTRATEGIA PARA LA COORDINACION DE LA CREACION DE LA EMPRESA GENERADORA DE ENERGIA ELECTRICA MUNICIPAL, GUASTATOYA, EL PROGRESO, siendo un monto TOTAL de Q.280,000.00. Por tal motivo se SOLICITA: Autorización para realizar TRANSFERENCIA PRESUPUESTARIA, del expediente No. 65, emitido por el sistema de la siguiente manera:

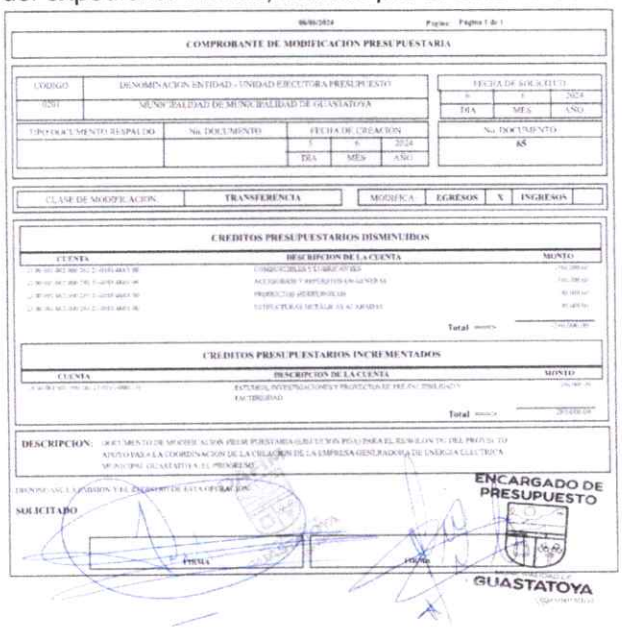

COMPROBANTE DE MODIFICACION PRESUPUESTARIA

CODIGO	DENOMINACION ENTIDAD - UNIDAD EJECUTORA PRESUPUESTO	FECHA DE SOLICITUD		
0201	MUNICIPALIDAD DE MUNICIPALIDAD DE GUASTATOYA	6	6	2024
		DIA	MES	AÑO

TIPO DOCUMENTO RESPALDO	No. DOCUMENTO	FECHA DE CREACION			No. DOCUMENTO
		5	6	2024	65
		DIA	MES	AÑO	

CLASE DE MODIFICACION	TRANSFERENCIA	MODIFICA	EGRESOS	X	INGRESOS	

CREDITOS PRESUPUESTARIOS DISMINUIDOS

CUENTA	DESCRIPCION DE LA CUENTA	MONTO
[illegible]	[illegible]	[illegible]
[illegible]	[illegible]	[illegible]
[illegible]	[illegible]	[illegible]
[illegible]	[illegible]	[illegible]
	Total ==>	[illegible]

CREDITOS PRESUPUESTARIOS INCREMENTADOS

CUENTA	DESCRIPCION DE LA CUENTA	MONTO
[illegible]	[illegible]	[illegible]
	Total ==>	[illegible]

DESCRIPCION: [illegible]

SOLICITADO

FIRMA

ENCARGADO DE PRESUPUESTO

GUASTATOYA

El Honorable Concejo Municipal, **CONSIDERANDO**: Que, el Código Municipal y sus reformas, Decreto Numero 12-2002 del Congreso de la República de Guatemala, en su artículo 35 establece: "Atribuciones Generales del Concejo Municipal. Son atribuciones del Concejo Municipal: a) La iniciativa, deliberación y decisión de los asuntos municipales… d) El control y fiscalización de los distintos actos del gobierno municipal y de su administración…". **CONSIDERANDO:** Que, el Código Municipal y sus reformas, Decreto Numero 12-2002 del Congreso de la República de Guatemala, en su artículo 133 establece: "Aprobación de

MUNICIPALIDAD DE
GUASTATOYA
¡Sirviendo!

5980-0535 | MUNICIPALIDAD DE GUASTATOYA
BARRIO EL CALVARIO, **GUASTATOYA EL PROGRESO**

modificaciones y transferencias presupuestarias. La aprobación del presupuesto, las modificaciones al aprobado y la transferencia de partidas del mismo, requieren del voto favorable de las dos terceras (2/3) partes de los miembros que integran el Concejo Municipal…". **POR TANTO:** El Concejo Municipal con las facultades que le confiere el Código Municipal y sus reformas con fundamento en los considerandos, y por **MAYORÍA ABSOLUTA DE VOTOS, RESUELVE: I)** Se tiene por recibido el oficio presentado por Luis Felipe Gómez García, Encargado de Presupuesto, con visto bueno de César José Leopoldo Portillo Lima, Director de AFIM; **II) APROBAR** la TRANSFERENCIA PRESUPUESTARIA del documento número 65; para el renglón 0181 por Q280,000.00, del nuevo proyecto APOYO ESTRATEGIA PARA LA COORDINACION DE LA CREACION DE LA EMPRESA GENERADORA DE ENERGIA ELECTRICA MUNICIPAL, GUASTATOYA, EL PROGRESO, siendo un monto TOTAL de DOSCIENTOS OCHENTA MIL QUETZALES (Q.280,000.00), de la siguiente manera:

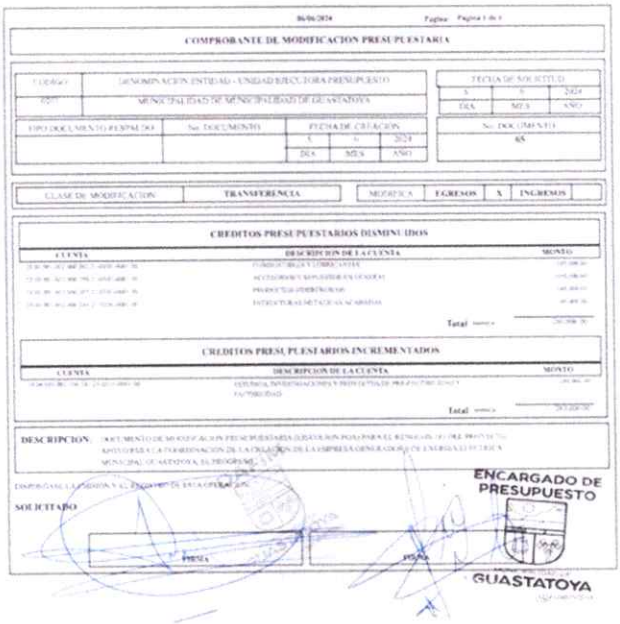

COMPROBANTE DE MODIFICACION PRESUPUESTARIA

CODIGO	DENOMINACION ENTIDAD - UNIDAD EJECUTORA PRESUPUESTO	FECHA DE SOLICITUD
05	MUNICIPALIDAD DE MUNICIPALIDAD DE GUASTATOYA	X X 2024 (DIA MES AÑO)

TIPO DOCUMENTO PRESUPUESTO	No. DOCUMENTO	FECHA DE CREACION	No. DOCUMENTO
		X X 2024 (DIA MES AÑO)	65

CLASE DE MODIFICACION	TRANSFERENCIA	MODIFICA	EGRESOS	X	INGRESOS	

CREDITOS PRESUPUESTARIOS DISMINUIDOS

CUENTA	DESCRIPCION DE LA CUENTA	MONTO
[illegible]	[illegible]	[illegible]
[illegible]	[illegible]	[illegible]
[illegible]	[illegible]	[illegible]
[illegible]	[illegible]	[illegible]
	Total	[illegible]

CREDITOS PRESUPUESTARIOS INCREMENTADOS

CUENTA	DESCRIPCION DE LA CUENTA	MONTO
[illegible]	[illegible]	[illegible]
	Total	[illegible]

DESCRIPCION: AUMENTO DE MODIFICACION PRESUPUESTARIA [illegible] PARA EL RENGLON 0181 DEL PROYECTO APOYO ESTRATEGIA COORDINACION DE LA CREACION DE LA EMPRESA GENERADORA DE ENERGIA ELECTRICA MUNICIPAL GUASTATOYA, EL PROGRESO.

SOLICITADO

ENCARGADO DE PRESUPUESTO

GUASTATOYA

III). Se remite el presente punto resolutivo al Encargado de Presupuesto Municipal para los efectos consiguientes. **IV).** Notifíquese.

(Fs) llegibles José Elias Herrera Guerra, Alcalde Municipal, Ing. Byron Fernando Calderon Ferrera y Eduardo Ortega Loaiza, Síndicos Primero y Segundo respectivamente, Hernan Archila Morales, Erasmo Belteton Contreras, Nery Rolando Archila Orellana, Julio Mauricio Marroquín González, Concejales primero, segundo, cuarto y quinto, Licda. Evelyn Yaneth Oajaca Marroquín, Secretario Municipal.

DADO EN EL PALACIO MUNICIPAL DE LA CIUDAD DE GUASTATOYA, DEL DEPARTAMENTO DE EL PROGRESO, A DIEZ DIAS DEL MES DE JUNIO DE DOS MIL VEINTICUATRO.

SECRETARIA

MUNICIPALIDAD DE GUASTATOYA ¡Sirviendo!

LICDA. EVELYN YANETH OAJACA MARROQUIN
SECRETARIA MUNICIPAL

10/06/2024 Pagina: Página 1 de 1

COMPROBANTE DE MODIFICACION PRESUPUESTARIA

CODIGO	DENOMINACION ENTIDAD - UNIDAD EJECUTORA PRESUPUESTO
0201	MUNICIPALIDAD DE MUNICIPALIDAD DE GUASTATOYA

FECHA DE SOLICITUD		
6	6	2024
DIA	MES	AÑO

TIPO DOCUMENTO RESPALDO	No. DOCUMENTO	FECHA DE CREACIÓN		
ACUERDO DE CONCEJO MUNICIPAL	PUNTO TERCERO DEL ACTA 42-2024 FECHA	5	6	2024
		DIA	MES	AÑO

No. DOCUMENTO
65

CLASE DE MODIFICACION:	**TRANSFERENCIA**

MODIFICA:	**EGRESOS**	**X**	**INGRESOS**	

CREDITOS PRESUPUESTARIOS DISMINUIDOS

CUENTA	DESCRIPCION DE LA CUENTA	MONTO
23 00 001 002 000 262 21-0101-0001 00	COMBUSTIBLES Y LUBRICANTES	-100,000.00
23 00 001 002 000 298 21-0101-0001 00	ACCESORIOS Y REPUESTOS EN GENERAL	-100,000.00
23 00 001 002 000 281 21-0101-0001 00	PRODUCTOS SIDERÚRGICOS	-40,000.00
23 00 001 002 000 284 21-0101-0001 00	ESTRUCTURAS METÁLICAS ACABADAS	-40,000.00
	Total ===>	-280,000.00

CREDITOS PRESUPUESTARIOS INCREMENTADOS

CUENTA	DESCRIPCION DE LA CUENTA	MONTO
18 04 001 001 000 181 21-0101-0001 00	ESTUDIOS, INVESTIGACIONES Y PROYECTOS DE PRE-FACTIBILIDAD Y FACTIBILIDAD	280,000.00
	Total ===>	280,000.00

DESCRIPCION: DOCUMENTO DE MODIFICACION PRESUPUESTARIA (EJECUCION POA) PARA EL RENGLON 181 DEL PROYECTO APOYO PARA LA COORDINACION DE LA CREACION DE LA EMPRESA GENERADORA DE ENERGIA ELECTRICA MUNICIPAL GUASTATOYA, EL PROGRESO

DISPONGASE LA EMISION Y EL REGISTRO DE ESTA OPERACION:

APROBADO

FECHA DE APROBACION		
10	6	2024
DIA	MES	AÑO

DAFIM

ENCARGADO DE PRESUPUESTO

FIRMA

FIRMA

MUNICIPALIDAD DE GUASTATOYA ¡Sirviendo!

MUNICIPALIDAD DE GUASTATOYA ¡Sirviendo!

Consta 49 folios

Guastatoya, El Progreso, 18 de julio del 2024

Oficio DAFIM-LFGG-210-2024

Licda. Astrid Janette Villacorta Cano
Directora técnica
Dirección técnica del presupuesto
Ministerio de finanzas públicas
Guatemala C.A.
Su despacho

Esperando que sus actividades sean llenas de éxitos, de la manera más atenta le saludo.

Por este medio hacemos entrega de información que corresponde a TRANSFERENCIAS Y AMPLIACIONES PRESUPUESTARIAS realizadas por esta Municipalidad, dicha información es correspondiente al mes de Junio del 2024.

Agradeciendo su atención y sin más que agregar me suscribo.

Deferentemente,

DAFIM
MUNICIPALIDAD DE GUASTATOYA ¡Sirviendo!

César José Leopoldo Portillo Lima
Director AFIM

ALCALDE
MUNICIPALIDAD DE GUASTATOYA ¡Sirviendo!

Vo.Bo.

José Elías Herrera Guerra
Alcalde Municipal

DIRECCIÓN TÉCNICA DEL PRESUPUESTO
RECIBIDO
22 JUL 2024
Firma: _____ Hora: 9:01
MINISTERIO DE FINANZAS PÚBLICAS

c.c. archivo

MUNICIPALIDAD DE
GUASTATOYA
¡Sirviendo!

5980-0535 MUNICIPALIDAD DE GUASTATOYA
BARRIO EL CALVARIO, **GUASTATOYA EL PROGRESO**

LA INFRASCRITA SECRETARIA DE LA MUNICIPALIDAD DE GUASTATOYA, DEL DEPARTAMENTO DE EL PROGRESO,

CERTIFICA:

Que para su cumplimiento y efectos consiguientes se transcribe la **AUTENTICIDAD** del punto **SEGUNDO** del acta **44-2024** de fecha catorce de junio de dos mil veinticuatro del libro número 3,353 de sesiones ordinarias del Concejo Municipal, debidamente autorizado por la Contraloría General de Cuentas, el que copiado literalmente dice:

SEGUNDO: La Secretaria Municipal informa al Honorable Concejo Municipal que se tiene a la vista el Oficio DAFIM-LFGG-178-2024 presentado por Luis Felipe Gómez García, Encargado de Presupuesto, con visto bueno de César José Leopoldo Portillo Lima, Director de AFIM, quien hace del conocimiento del Honorable Concejo Municipal de la siguiente JUSTIFICACIÓN: Por este medio se solicita la modificación presupuestaria detallada como ampliación presupuestaria, APORTE DE LA COMUNIDAD del proyecto AMPLIACION SISTEMA DE ALCANTARILLADO PLUVIAL BARRIO EL PORVENIR, GUASTATOYA, EL PROGRESO, siendo un monto TOTAL de Q500.00. Por tal motivo se SOLICITA: Autorización para realizar AMPLIACION PRESUPUESTARIA, del expediente No. 1098 emitido por el sistema de la siguiente manera:

13/06/2024 Pagina: Página 1 de 2

COMPROBANTE DE MODIFICACION PRESUPUESTARIA

CODIGO	DENOMINACION ENTIDAD - UNIDAD EJECUTORA PRESUPUESTO
0201	MUNICIPALIDAD DE MUNICIPALIDAD DE GUASTATOYA

FECHA DE SOLICITADO		
13	6	2024
DIA	MES	AÑO

TIPO DOCUMENTO RESPALDO	No. DOCUMENTO	FECHA DE CREACIÓN		
		11	6	2024
		DIA	MES	AÑO

No. DOCUMENTO
1098

CLASE DE MODIFICACION:	AMPLIACION	MODIFICA:	EGRESOS	X	INGRESOS	

CREDITOS PRESUPUESTARIOS INCREMENTADOS

CUENTA	DESCRIPCION DE LA CUENTA	MONTO
12 02 003 000 002 331 31-3101-0002 00	CONSTRUCCIONES DE BIENES NACIONALES DE USO COMUN	500.00
	Total ====>	500.00

DESCRIPCION: APORTE COMUNIDAD DEL PROYECTO AMPLIACION SISTEMA DE ALCANTARILLADO PLUVIAL BARRIO EL PORVENIR, GUASTATOYA, EL PROGRESO.

DISPONGASE LA EMISION Y EL REGISTRO DE ESTA OPERACION

SOLICITADO

DAFIM

ENCARGADO DE PRESUPUESTO

FIRMA FIRMA

MUNICIPALIDAD DE GUASTATOYA ¡Sirviendo!

MUNICIPALIDAD DE
GUASTATOYA
¡Sirviendo!

5980-0535 MUNICIPALIDAD DE GUASTATOYA
BARRIO EL CALVARIO, **GUASTATOYA EL PROGRESO**

13/06/2024 Pagina: Página 2 de 2

COMPROBANTE DE MODIFICACION PRESUPUESTARIA

DENOMINACION ENTIDAD - UNIDAD EJECUTORA PRESUPUESTO					FECHA DE SOLICITADO		
MUNICIPALIDAD DE MUNICIPALIDAD DE GUASTATOYA					13	6	2024
					DIA	MES	AÑO
TIPO DOCUMENTO RESPALDO	No. DOCUMENTO	FECHA DE CREACIÓN			No. DOCUMENTO		
		11	6	2024	1098		
		DIA	MES	AÑO			

CLASE DE MODIFICACION:	AMPLIACION	MODIFICA:	EGRESOS		INGRESOS	X

CREDITOS PRESUPUESTARIOS INCREMENTADOS

CUENTA	DESCRIPCION DE LA CUENTA	MONTO
17.01.10.01.00.31-3101-0002	De Personas P/Proyectos y Obras de Inversion	500.00
	Total ==>	500.00

DESCRIPCION:

DISPONGASE LA EMISION Y EL REGISTRO DE ESTA OPERACION:

DAFIM

FIRMA

FIRMA

ENCARGADO DE PRESUPUESTO

MUNICIPALIDAD DE GUASTATOYA ¡Sirviendo!

El Honorable Concejo Municipal, **CONSIDERANDO**: Que, el Código Municipal y sus reformas, Decreto Numero 12-2002 del Congreso de la República de Guatemala, en su artículo 35 establece: "Atribuciones Generales del Concejo Municipal "son atribuciones del Concejo Municipal: a) La iniciativa, deliberación y decisión de los asuntos municipales… d) El control y fiscalización de los distintos actos del gobierno municipal y de su administración…". **CONSIDERANDO:** Que, el Código Municipal y sus reformas, Decreto Numero 12-2002 del Congreso de la República de Guatemala, en su artículo 133 establece: "Aprobación de modificaciones y transferencias presupuestarias. La aprobación del presupuesto, las modificaciones al aprobado y la transferencia de partidas del mismo, requieren del voto favorable de las dos terceras (2/3) partes de los miembros que integran el Concejo Municipal…" **POR TANTO:** El Concejo Municipal con fundamento en los considerandos y con las facultades que le confiere el Código Municipal y sus reformas, por **MAYORÍA ABSOLUTA DE VOTOS, RESUELVE: I).** Se tiene por recibido el oficio presentado por Luis Felipe Gómez García, Encargado de Presupuesto, con visto bueno de César José Leopoldo Portillo Lima, Director de AFIM; **II). APROBAR** la AMPLIACION PRESUPUESTARIA del documento número 1098 APORTE DE LA COMUNIDAD del proyecto AMPLIACION SISTEMA DE ALCANTARILLADO PLUVIAL BARRIO EL PORVENIR, GUASTATOYA, EL PROGRESO, siendo un monto TOTAL de Quinientos Quetzales Exactos (Q. 500.00) de la siguiente manera:

MUNICIPALIDAD DE
GUASTATOYA
¡Sirviendo!

5980-0535 MUNICIPALIDAD DE GUASTATOYA
BARRIO EL CALVARIO, **GUASTATOYA EL PROGRESO**

13/06/2024 Pagina: Página 1 de 2

COMPROBANTE DE MODIFICACION PRESUPUESTARIA

CODIGO	DENOMINACION ENTIDAD - UNIDAD EJECUTORA PRESUPUESTO
0201	MUNICIPALIDAD DE MUNICIPALIDAD DE GUASTATOYA

FECHA DE SOLICITADO		
13	6	2024
DIA	MES	AÑO

TIPO DOCUMENTO RESPALDO	No. DOCUMENTO	FECHA DE CREACIÓN		
		11	6	2024
		DIA	MES	AÑO

No. DOCUMENTO
1098

CLASE DE MODIFICACION:	AMPLIACION	MODIFICA:	EGRESOS	X	INGRESOS	

CREDITOS PRESUPUESTARIOS INCREMENTADOS

CUENTA	DESCRIPCION DE LA CUENTA	MONTO
12.02.003.000.002.331.71-3101-0002.00	CONSTRUCCIONES DE BIENES NACIONALES DE USO COMUN	500.00
	Total ==>	500.00

DESCRIPCION: APORTE COMUNIDAD DEL PROYECTO AMPLIACION SISTEMA DE ALCANTARILLADO PLUVIAL BARRIO EL PORVENIR, GUASTATOYA, EL PROGRESO.

DISPONGASE LA EMISION Y EL REGISTRO DE ESTA OPERACION.

SOLICITADO

FIRMA FIRMA

DAFIM
MUNICIPALIDAD DE GUASTATOYA ¡Sirviendo!

ENCARGADO DE PRESUPUESTO
MUNICIPALIDAD DE GUASTATOYA ¡Sirviendo!

13/06/2024 Pagina: Página 2 de 2

COMPROBANTE DE MODIFICACION PRESUPUESTARIA

DENOMINACION ENTIDAD - UNIDAD EJECUTORA PRESUPUESTO
MUNICIPALIDAD DE MUNICIPALIDAD DE GUASTATOYA

FECHA DE SOLICITADO		
13	6	2024
DIA	MES	AÑO

TIPO DOCUMENTO RESPALDO	No. DOCUMENTO	FECHA DE CREACIÓN		
		11	6	2024
		DIA	MES	AÑO

No. DOCUMENTO
1098

CLASE DE MODIFICACION:	AMPLIACION	MODIFICA:	EGRESOS		INGRESOS	X

CREDITOS PRESUPUESTARIOS INCREMENTADOS

CUENTA	DESCRIPCION DE LA CUENTA	MONTO
17.01.10.01.00.31-3101-0002	De Personas P/Proyectos y Obras de Inversion	500.00
	Total ==>	500.00

DESCRIPCION:

DISPONGASE LA EMISION Y EL REGISTRO DE ESTA OPERACION.

FIRMA FIRMA

DAFIM
MUNICIPALIDAD DE GUASTATOYA ¡Sirviendo!

ENCARGADO DE PRESUPUESTO
MUNICIPALIDAD DE GUASTATOYA ¡Sirviendo!

MUNICIPALIDAD DE
GUASTATOYA
¡Sirviendo!

5980-0535 MUNICIPALIDAD DE GUASTATOYA
BARRIO EL CALVARIO, **GUASTATOYA EL PROGRESO**

III). Se remite el presente punto resolutivo al Encargado de Presupuesto Municipal para los efectos consiguientes. **IV).** Notifíquese.

(Fs) llegibles José Elias Herrera Guerra, Alcalde Municipal, Ing. Byron Fernando Calderon Ferrera y Eduardo Ortega Loaiza, Síndicos Primero y Segundo respectivamente, Hernan Archila Morales, Erasmo Belteton Contreras, Nery Rolando Archila Orellana, Julio Mauricio Marroquín González Concejales primero, segundo, cuarto y quinto, Licda. Evelyn Yaneth Oajaca Marroquin, Secretaria Municipal.

DADO EN EL PALACIO MUNICIPAL DE LA CIUDAD DE GUASTATOYA, DEL DEPARTAMENTO DE EL PROGRESO, A CATORCE DIAS DEL MES DE JUNIO DE DOS MIL VEINTICUATRO.

SECRETARIA
MUNICIPALIDAD DE
GUASTATOYA
¡Sirviendo!

LICDA. EVELYN YANETH OAJACA MARROQUÍN
SECRETARIA MUNICIPAL

6

COMPROBANTE DE MODIFICACION PRESUPUESTARIA

CODIGO	DENOMINACION ENTIDAD - UNIDAD EJECUTORA PRESUPUESTO
0201	MUNICIPALIDAD DE MUNICIPALIDAD DE GUASTATOYA

FECHA DE SOLICITADO		
13	6	2024
DIA	MES	AÑO

TIPO DOCUMENTO RESPALDO	No. DOCUMENTO	FECHA DE CREACIÓN		
ACUERDO DE CONCEJO MUNICIPAL	PUNTO SEGUNDO DEL ACTA 44-2024 FECHA	11	6	2024
		DIA	MES	AÑO

No. DOCUMENTO
1098

CLASE DE MODIFICACION:	**AMPLIACION**

MODIFICA:	**EGRESOS**	**X**	**INGRESOS**	

CREDITOS PRESUPUESTARIOS INCREMENTADOS

CUENTA	DESCRIPCION DE LA CUENTA	MONTO
12 02 003 000 002 331 31-3101-0002 00	CONSTRUCCIONES DE BIENES NACIONALES DE USO COMÚN	500.00
	Total ==>	500.00

DESCRIPCION: APORTE COMUNIDAD DEL PROYECTO AMPLIACION SISTEMA DE ALCANTARILLADO PLUVIAL BARRIO EL PORVENIR, GUASTATOYA, EL PROGRESO.

DISPONGASE LA EMISION Y EL REGISTRO DE ESTA OPERACION:

APROBADO

FECHA DE APROBACION		
14	6	2024
DIA	MES	AÑO

DAFIM

ENCARGADO DE PRESUPUESTO

FIRMA	**FIRMA**

MUNICIPALIDAD DE GUASTATOYA ¡Sirviendo!

MUNICIPALIDAD DE GUASTATOYA ¡Sirviendo!

7

COMPROBANTE DE MODIFICACION PRESUPUESTARIA

DENOMINACION ENTIDAD - UNIDAD EJECUTORA PRESUPUESTO
MUNICIPALIDAD DE MUNICIPALIDAD DE GUASTATOYA

FECHA DE SOLICITADO		
13	6	2024
DIA	MES	AÑO

TIPO DOCUMENTO RESPALDO	No. DOCUMENTO	FECHA DE CREACIÓN		
ACUERDO DE CONCEJO MUNICIPAL	PUNTO SEGUNDO DEL ACTA 44-2024 FECHA	11	6	2024
		DIA	MES	AÑO

No. DOCUMENTO
1098

CLASE DE MODIFICACION:	**AMPLIACION**

MODIFICA:	**EGRESOS**		**INGRESOS**	**X**

CREDITOS PRESUPUESTARIOS INCREMENTADOS

CUENTA	DESCRIPCION DE LA CUENTA	MONTO
17.01.10.01.00.31-3101-0002	De Personas P/Proyectos y Obras de Inversion	500.00
	Total ==>	500.00

DESCRIPCION:

DISPONGASE LA EMISION Y EL REGISTRO DE ESTA OPERACION:

FECHA DE APROBACION		
14	6	2024
DIA	MES	AÑO

DAFIM

FIRMA

MUNICIPALIDAD DE GUASTATOYA ¡Sirviendo!

ENCARGADO DE PRESUPUESTO

FIRMA

MUNICIPALIDAD DE GUASTATOYA ¡Sirviendo!

MUNICIPALIDAD DE
GUASTATOYA
¡Sirviendo!

5980-0535 | MUNICIPALIDAD DE GUASTATOYA
BARRIO EL CALVARIO, **GUASTATOYA EL PROGRESO**

LA INFRASCRITA SECRETARIA DE LA MUNICIPALIDAD DE GUASTATOYA, DEL DEPARTAMENTO DE EL PROGRESO,

CERTIFICA:

Que para su cumplimiento y efectos consiguientes se transcribe la **AUTENTICIDAD** del punto **QUINTO** del acta **44-2024** de fecha catorce de junio de dos mil veinticuatro del libro número 3,353 de sesiones ordinarias del Concejo Municipal, debidamente autorizado por la Contraloría General de Cuentas, el que copiado literalmente dice:

QUINTO: La Secretaria Municipal informa al Honorable Concejo Municipal que se tiene a la vista el Oficio DAFIM-LFGG-180-2024 presentado por Luis Felipe Gómez García, Encargado de Presupuesto, con visto bueno de César José Leopoldo Portillo Lima, Director de AFIM, quien hace del conocimiento del Honorable Concejo Municipal de la siguiente JUSTIFICACIÓN: Por motivo de solicitud bajo OFICIO Ref.agmo/DMP/232-2024 del señor director municipal de planificación, el cual solicita una TRANSFERENCIA por aprobada la modificación al POA vigente a ejecutarse de la siguiente manera:

-DEBITO, FONDOS IVA PAZ

- .CONSTRUCCION CANCHA POLIDEPORTIVA ALDEA EL SUBINAL, GUASTATOYA, EL PROGRESO.

Q757,493.75

+CREDITO, FONDOS IVA PAZ

- MEJORAMIENTO CALLE CON PAVIMENTO SECTOR CEMENTERIO VIEJO, BARRIO LAS JOYAS, GUASTATOYA EL PROGRESO.

Q757,493.75

Por tal motivo SOLICITA: Autorización para realizar TRANSFERENCIA PRESUPUESTARIA siendo un monto total de Q757,493.75, del expediente No. 066 emitido por el sistema de la siguiente manera:

13/06/2024 Página: Página 1 de 1

COMPROBANTE DE MODIFICACION PRESUPUESTARIA

CODIGO	DENOMINACION ENTIDAD - UNIDAD EJECUTORA PRESUPUESTO
0201	MUNICIPALIDAD DE MUNICIPALIDAD DE GUASTATOYA

FECHA DE SOLICITUD		
13	6	2024
DIA	MES	AÑO

TIPO DOCUMENTO RESPALDO	No. DOCUMENTO	FECHA DE CREACIÓN		
		13	6	2024
		DIA	MES	AÑO

No. DOCUMENTO
66

CLASE DE MODIFICACION	TRANSFERENCIA	MODIFICA:	EGRESOS	X	INGRESOS	

CREDITOS PRESUPUESTARIOS DISMINUIDOS

CUENTA	DESCRIPCION DE LA CUENTA	MONTO
21-00-001-002-001-332-21-0101-0001-00	CONTRIB CONTINUA DE BIENES NACIONALES DE USO COMÚN	757,493.75
	Total ---->	757,493.75

CREDITOS PRESUPUESTARIOS INCREMENTADOS

CUENTA	DESCRIPCION DE LA CUENTA	MONTO
21-00-001-000-116-331-21-0101-0001-00	CONSTRUCCIONES DE BIENES NACIONALES DE USO COMÚN	757,493.75
	Total ---->	757,493.75

DESCRIPCION: DOCUMENTO DE MODIFICACION PRESUPUESTARIA (EJECUCION POA) PARA EL RENGLON 331 DEL PROYECTO MEJORAMIENTO CALLE CON PAVIMENTO SECTOR CEMENTERIO VIEJO, BARRIO LAS JOYAS, GUASTATOYA, EL PROGRESO.

DISPONIBILIDAD, LA EMISION Y EL REGISTRO DE ESTA OPERACION

SOLICITADO

FIRMA FIRMA

DAFIM

ENCARGADO DE PRESUPUESTO

MUNICIPALIDAD DE GUASTATOYA ¡Sirviendo!

MUNICIPALIDAD DE
GUASTATOYA
¡Sirviendo!

5980-0535 MUNICIPALIDAD DE GUASTATOYA
BARRIO EL CALVARIO, **GUASTATOYA EL PROGRESO**

El Honorable Concejo Municipal, **CONSIDERANDO**: Que, el Código Municipal y sus reformas, Decreto Numero 12-2002 del Congreso de la República de Guatemala, en su artículo 35 establece: "Atribuciones Generales del Concejo Municipal "son atribuciones del Concejo Municipal: a) La iniciativa, deliberación y decisión de los asuntos municipales... d) El control y fiscalización de los distintos actos del gobierno municipal y de su administración...". **CONSIDERANDO:** Que, el Código Municipal y sus reformas, Decreto Numero 12-2002 del Congreso de la República de Guatemala, en su artículo 133 establece: "Aprobación de modificaciones y transferencias presupuestarias. La aprobación del presupuesto, las modificaciones al aprobado y la transferencia de partidas del mismo, requieren del voto favorable de las dos terceras (2/3) partes de los miembros que integran el Concejo Municipal..." **POR TANTO:** El Concejo Municipal con fundamento en los considerandos y con las facultades que le confiere el Código Municipal y sus reformas, por **MAYORÍA ABSOLUTA DE VOTOS, RESUELVE: I).** Se tiene por recibido el oficio presentado por Luis Felipe Gómez García, Encargado de Presupuesto, con visto bueno de César José Leopoldo Portillo Lima, Director de AFIM; **II). APROBAR** la TRANSFERENCIA PRESUPUESTARIA del documento número 066, siendo un monto TOTAL de Setecientos Cincuenta y Siete mil Cuatrocientos Noventa y Tres Quetzales con Setenta y Cinco Centavos (Q. 757,493.75) de la siguiente manera:

13/06/2024 Pagina: Página 1 de 1

COMPROBANTE DE MODIFICACION PRESUPUESTARIA

CODIGO	DENOMINACION ENTIDAD - UNIDAD EJECUTORA PRESUPUESTO	FECHA DE SOLICITUD		
0201	MUNICIPALIDAD DE MUNICIPALIDAD DE GUASTATOYA	13	6	2024
		DIA	MES	AÑO

TIPO DOCUMENTO RESPALDO	No. DOCUMENTO	FECHA DE CREACIÓN			No. DOCUMENTO
		13	6	2024	66
		DIA	MES	AÑO	

CLASE DE MODIFICACION	TRANSFERENCIA	MODIFICA:	EGRESOS	X	INGRESOS	

CREDITOS PRESUPUESTARIOS DISMINUIDOS

CUENTA	DESCRIPCION DE LA CUENTA	MONTO
[illegible]	CONSTRUCCIONES DE BIENES NACIONALES DE USO NO COMUN	[illegible]
	Total --->	[illegible]

CREDITOS PRESUPUESTARIOS INCREMENTADOS

CUENTA	DESCRIPCION DE LA CUENTA	MONTO
[illegible]	CONSTRUCCIONES DE BIENES NACIONALES DE USO COMUN	[illegible]
	Total --->	[illegible]

DESCRIPCION: DOCUMENTO DE MODIFICACION PRESUPUESTARIA (EJECUCION POA) PARA EL RENGLON 151 DEL PROYECTO MEJORAMIENTO CALLE CON PAVIMENTO SECTOR CEMENTERIO VIEJO, BARRIO LAS JOYAS, GUASTATOYA, EL PROGRESO

DISPONGASE LA EMISION Y EL REGISTRO DE ESTA OPERACION

SOLICITADO

FIRMA

FIRMA

AFIM

ENCARGADO DE PRESUPUESTO

MUNICIPALIDAD DE GUASTATOYA ¡Sirviendo!

III). Se remite el presente punto resolutivo al Encargado de Presupuesto Municipal para los efectos consiguientes. **IV).** Notifíquese. (Fs) Ilegibles José Elias Herrera Guerra, Alcalde Municipal, Ing. Byron Fernando Calderon Ferrera y Eduardo Ortega Loaiza, Síndicos Primero y Segundo respectivamente, Hernan Archila Morales, Erasmo Belteton Contreras, Nery Rolando Archila Orellana, Julio Mauricio Marroquín González Concejales primero, segundo, cuarto y quinto, Licda. Evelyn Yaneth Oajaca Marroquin, Secretaria Municipal.

DADO EN EL PALACIO MUNICIPAL DE LA CIUDAD DE GUASTATOYA, DEL DEPARTAMENTO DE EL PROGRESO, A CATORCE DIAS DEL MES DE JUNIO DE DOS MIL VEINTICUATRO.

SECRETARIA

LICDA. EVELYN YANETH OAJACA MARROQUÍN
SECRETARIA MUNICIPAL

MUNICIPALIDAD DE GUASTATOYA ¡Sirviendo!

10

COMPROBANTE DE MODIFICACION PRESUPUESTARIA

CODIGO	DENOMINACION ENTIDAD - UNIDAD EJECUTORA PRESUPUESTO
0201	MUNICIPALIDAD DE MUNICIPALIDAD DE GUASTATOYA

FECHA DE SOLICITUD		
13	6	2024
DIA	MES	AÑO

TIPO DOCUMENTO RESPALDO	No. DOCUMENTO	FECHA DE CREACIÓN		
ACUERDO DE CONCEJO MUNICIPAL	PUNTO QUINTO DEL ACTA 44-2024 FECHA	13	6	2024
		DIA	MES	AÑO

No. DOCUMENTO
66

CLASE DE MODIFICACION:	**TRANSFERENCIA**

MODIFICA:	**EGRESOS**	**X**	**INGRESOS**	

CREDITOS PRESUPUESTARIOS DISMINUIDOS

CUENTA	DESCRIPCION DE LA CUENTA	MONTO
31 00 001 000 001 332 21-0101-0001 00	CONSTRUCCIONES DE BIENES NACIONALES DE USO NO COMÚN	-757,493.75
	Total ===>	-757,493.75

CREDITOS PRESUPUESTARIOS INCREMENTADOS

CUENTA	DESCRIPCION DE LA CUENTA	MONTO
23 00 001 000 016 331 21-0101-0001 00	CONSTRUCCIONES DE BIENES NACIONALES DE USO COMÚN	757,493.75
	Total ===>	757,493.75

DESCRIPCION: DOCUMENTO DE MODIFICACION PRESUPUESTARIA (EJECUCION POA) PARA EL RENGLON 331 DEL PROYECTO MEJORAMIENTO CALLE CON PAVIMENTO SECTOR CEMENTERIO VIEJO, BARRIO LAS JOYAS, GUASTATOYA, EL PROGRESO

DISPONGASE LA EMISION Y EL REGISTRO DE ESTA OPERACION:

APROBADO

FECHA DE APROBACION		
17	6	2024
DIA	MES	AÑO

DAFIM

ENCARGADO DE PRESUPUESTO

FIRMA	FIRMA

MUNICIPALIDAD DE GUASTATOYA ¡Sirviendo!

MUNICIPALIDAD DE GUASTATOYA ¡Sirviendo!

MUNICIPALIDAD DE
GUASTATOYA
¡Sirviendo!

5980-0535 | MUNICIPALIDAD DE GUASTATOYA
BARRIO EL CALVARIO, **GUASTATOYA EL PROGRESO**

LA INFRASCRITA SECRETARIA DE LA MUNICIPALIDAD DE GUASTATOYA, DEL DEPARTAMENTO DE EL PROGRESO,

CERTIFICA:

Que para su cumplimiento y efectos consiguientes se transcribe la **AUTENTICIDAD** del punto **TERCERO** del acta **44-2024** de fecha catorce de junio de dos mil veinticuatro del libro número 3,353 de sesiones ordinarias del Concejo Municipal, debidamente autorizado por la Contraloría General de Cuentas, el que copiado literalmente dice:

TERCERO: La Secretaria Municipal informa al Honorable Concejo Municipal que se tiene a la vista el Oficio DAFIM-LFGG-177-2024 presentado por Luis Felipe Gómez García, Encargado de Presupuesto, con visto bueno de César José Leopoldo Portillo Lima, Director de AFIM, quien hace del conocimiento del Honorable Concejo Municipal de la siguiente JUSTIFICACIÓN: Por motivo de solicitud bajo oficios del señor encargado de compras, quien solicita una TRANSFERENCIA -para el renglón 181 por Q290,000.00 del proyecto LEVANTAMIENTO SERVICIOS ESTUDIOS DE PREINVERSION DE PROYECTOS DE EL MUNICIPIO DE GUASTATOYA, EL PROGRESO. –Para el renglón 329 por Q90,000.00 del proyecto CONSERVACION EDIFICIO (S) DE EL MUNICIPIO DE GUASTATOYA, EL PROGRESO. –Para el renglón 154 por Q425,000.00 del proyecto CONSERVACION CAMINO RURAL (ES), DE EL MUNICIPIO DE GUASTATOYA, EL PROGRESO. Siendo un monto TOTAL de Q805,000.00. Por tal motivo se SOLICITA: Autorización para realizar TRANSFERENCIA PRESUPUESTARIA del expediente No. 1096 emitido por el sistema de la siguiente manera:

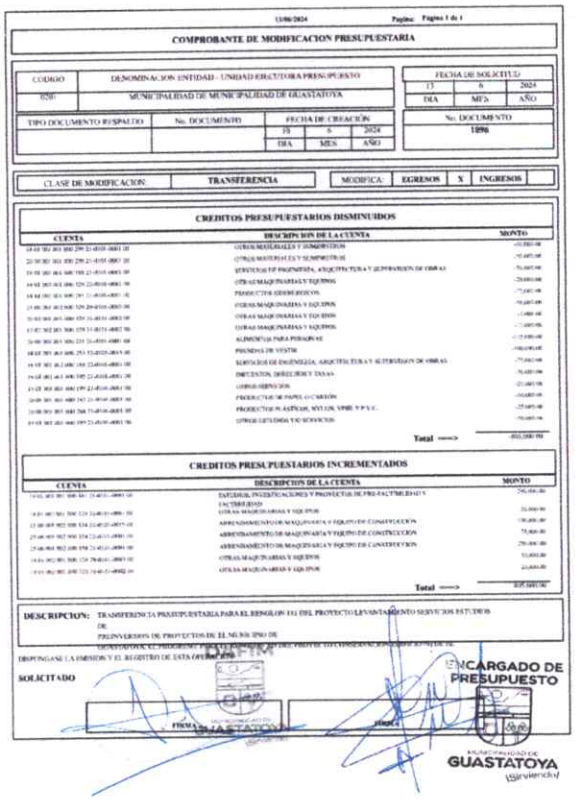

13/06/2024 Página: Página 1 de 1

COMPROBANTE DE MODIFICACION PRESUPUESTARIA

CODIGO	DENOMINACION ENTIDAD - UNIDAD EJECUTORA PRESUPUESTO	FECHA DE SOLICITUD		
0201	MUNICIPALIDAD DE MUNICIPALIDAD DE GUASTATOYA	13	6	2024
		DIA	MES	AÑO

TIPO DOCUMENTO RESPALDO	No. DOCUMENTO	FECHA DE CREACIÓN			No. DOCUMENTO
		13	6	2024	1096
		DIA	MES	AÑO	

CLASE DE MODIFICACION:	TRANSFERENCIA	MODIFICA:	EGRESOS	X	INGRESOS	

CREDITOS PRESUPUESTARIOS DISMINUIDOS

CUENTA	DESCRIPCION DE LA CUENTA	MONTO
[illegible]	OTRAS MATERIALES Y SUMINISTROS	[illegible]
[illegible]	OTRAS MATERIALES Y SUMINISTROS	[illegible]
[illegible]	SERVICIOS DE INGENIERIA, ARQUITECTURA Y SUPERVISION DE OBRAS	[illegible]
[illegible]	OTRAS MAQUINARIAS Y EQUIPOS	[illegible]
[illegible]	PRODUCTOS QUIMICOS	[illegible]
[illegible]	OTRAS MAQUINARIAS Y EQUIPOS	[illegible]
[illegible]	OTRAS MAQUINARIAS Y EQUIPOS	[illegible]
[illegible]	OTRAS MAQUINARIAS Y EQUIPOS	[illegible]
[illegible]	ALIMENTOS PARA PERSONAS	[illegible]
[illegible]	PRENDAS DE VESTIR	[illegible]
[illegible]	SERVICIOS DE INGENIERIA, ARQUITECTURA Y SUPERVISION DE OBRAS	[illegible]
[illegible]	IMPUESTOS, DERECHOS Y TASAS	[illegible]
[illegible]	OTROS SERVICIOS	[illegible]
[illegible]	PRODUCTOS DE PAPEL O CARTON	[illegible]
[illegible]	PRODUCTOS PLASTICOS, NYLON, VINIL Y PVC	[illegible]
[illegible]	OTROS ESTUDIOS Y/O SERVICIOS	[illegible]
	Total ====>	[illegible]

CREDITOS PRESUPUESTARIOS INCREMENTADOS

CUENTA	DESCRIPCION DE LA CUENTA	MONTO
[illegible]	INFORME, INVESTIGACIONES Y PROYECTOS DE PRE-FACTIBILIDAD Y FACTIBILIDAD	[illegible]
[illegible]	OTRAS MAQUINARIAS Y EQUIPOS	[illegible]
[illegible]	ARRENDAMIENTO DE MAQUINARIA Y EQUIPO DE CONSTRUCCION	[illegible]
[illegible]	ARRENDAMIENTO DE MAQUINARIA Y EQUIPO DE CONSTRUCCION	[illegible]
[illegible]	ARRENDAMIENTO DE MAQUINARIA Y EQUIPO DE CONSTRUCCION	[illegible]
[illegible]	OTRAS MAQUINARIAS Y EQUIPOS	[illegible]
[illegible]	OTRAS MAQUINARIAS Y EQUIPOS	[illegible]
	Total ====>	[illegible]

DESCRIPCION: TRANSFERENCIA PRESUPUESTARIA PARA EL RENGLON 181 DEL PROYECTO LEVANTAMIENTO SERVICIOS ESTUDIOS DE PREINVERSION DE PROYECTOS DE EL MUNICIPIO DE GUASTATOYA, EL PROGRESO. [illegible]

DISPONGANSE LA EMISION Y EL REGISTRO DE ESTA OPERACION

SOLICITADO

FIRMA

ENCARGADO DE PRESUPUESTO

FIRMA

MUNICIPALIDAD DE GUASTATOYA ¡Sirviendo!

MUNICIPALIDAD DE
GUASTATOYA
¡Sirviendo!

5980-0535 MUNICIPALIDAD DE GUASTATOYA
BARRIO EL CALVARIO, **GUASTATOYA EL PROGRESO**

El Honorable Concejo Municipal, **CONSIDERANDO**: Que, el Código Municipal y sus reformas, Decreto Numero 12-2002 del Congreso de la República de Guatemala, en su artículo 35 establece: "Atribuciones Generales del Concejo Municipal "son atribuciones del Concejo Municipal: a) La iniciativa, deliberación y decisión de los asuntos municipales... d) El control y fiscalización de los distintos actos del gobierno municipal y de su administración...". **CONSIDERANDO:** Que, el Código Municipal y sus reformas, Decreto Numero 12-2002 del Congreso de la República de Guatemala, en su artículo 133 establece: "Aprobación de modificaciones y transferencias presupuestarias. La aprobación del presupuesto, las modificaciones al aprobado y la transferencia de partidas del mismo, requieren del voto favorable de las dos terceras (2/3) partes de los miembros que integran el Concejo Municipal..." **POR TANTO:** El Concejo Municipal con fundamento en los considerandos y con las facultades que le confiere el Código Municipal y sus reformas, por **MAYORÍA ABSOLUTA DE VOTOS, RESUELVE: I).** Se tiene por recibido el oficio presentado por Luis Felipe Gómez García, Encargado de Presupuesto, con visto bueno de César José Leopoldo Portillo Lima, Director de AFIM; **II). APROBAR** la TRANSFERENCIA PRESUPUESTARIA -para el renglón 181 por Q. 290,000.00 del proyecto LEVANTAMIENTO SERVICIOS ESTUDIOS DE PREINVERSION DE PROYECTOS DE EL MUNICIPIO DE GUASTATOYA, EL PROGRESO. –Para el renglón 329 por Q. 90,000.00 del proyecto CONSERVACION EDIFICIO (S) DE EL MUNICIPIO DE GUASTATOYA, EL PROGRESO. –Para el renglón 154 por Q. 425,000.00 del proyecto CONSERVACION CAMINO RURAL (ES), DE EL MUNICIPIO DE GUASTATOYA, EL PROGRESO. Siendo un monto TOTAL de Ochocientos Cinco Mil Quetzales Exactos (Q. 805,000.00) de la siguiente manera:

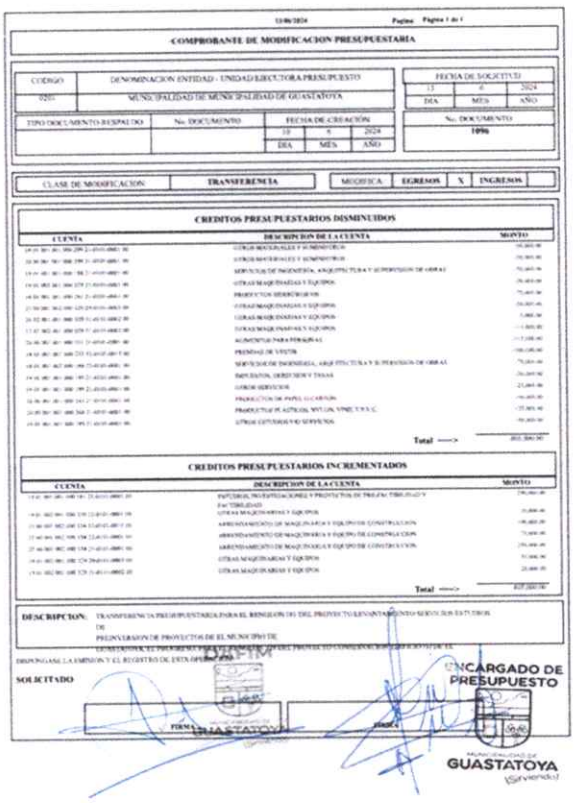

COMPROBANTE DE MODIFICACION PRESUPUESTARIA

CODIGO	DENOMINACION ENTIDAD - UNIDAD EJECUTORA PRESUPUESTO	FECHA DE SOLICITUD		
9999	MUNICIPALIDAD DE MUNICIPALIDAD DE GUASTATOYA	17 (DIA)	6 (MES)	2024 (AÑO)

TIPO DOCUMENTO RESPALDO	No. DOCUMENTO	FECHA DE CREACIÓN			No. DOCUMENTO
		17 (DIA)	6 (MES)	2024 (AÑO)	1996

CLASE DE MODIFICACION	TRANSFERENCIA	MODIFICA	EGRESOS	X	INGRESOS	

CREDITOS PRESUPUESTARIOS DISMINUIDOS

CUENTA	DESCRIPCION DE LA CUENTA	MONTO
[illegible]	[illegible]	[illegible]
	Total ---->	[illegible]

CREDITOS PRESUPUESTARIOS INCREMENTADOS

CUENTA	DESCRIPCION DE LA CUENTA	MONTO
[illegible]	[illegible]	[illegible]
	Total ---->	[illegible]

DESCRIPCION: TRANSFERENCIA PRESUPUESTARIA PARA EL RENGLON 181 DEL PROYECTO LEVANTAMIENTO SERVICIOS ESTUDIOS DE PREINVERSION DE PROYECTOS DE EL MUNICIPIO DE [illegible]

SOLICITADO

ENCARGADO DE PRESUPUESTO

FIRMA

FIRMA

MUNICIPALIDAD DE GUASTATOYA ¡Sirviendo!

MUNICIPALIDAD DE
GUASTATOYA
¡Sirviendo!

5980-0535 MUNICIPALIDAD DE GUASTATOYA
BARRIO EL CALVARIO, **GUASTATOYA EL PROGRESO**

III). Se remite el presente punto resolutivo al Encargado de Presupuesto Municipal para los efectos consiguientes. **IV).** Notifíquese.

(Fs) llegibles José Elias Herrera Guerra, Alcalde Municipal, Ing. Byron Fernando Calderon Ferrera y Eduardo Ortega Loaiza, Síndicos Primero y Segundo respectivamente, Hernan Archila Morales, Erasmo Belteton Contreras, Nery Rolando Archila Orellana, Julio Mauricio Marroquín González Concejales primero, segundo, cuarto y quinto, Licda. Evelyn Yaneth Oajaca Marroquin, Secretaria Municipal.

DADO EN EL PALACIO MUNICIPAL DE LA CIUDAD DE GUASTATOYA, DEL DEPARTAMENTO DE EL PROGRESO, A CATORCE DIAS DEL MES DE JUNIO DE DOS MIL VEINTICUATRO.

SECRETARIA
MUNICIPALIDAD DE GUASTATOYA ¡Sirviendo!

LICDA. EVELYN YANETH OAJACA MARROQUÍN
SECRETARIA MUNICIPAL

COMPROBANTE DE MODIFICACION PRESUPUESTARIA

CODIGO	DENOMINACION ENTIDAD - UNIDAD EJECUTORA PRESUPUESTO
0201	MUNICIPALIDAD DE MUNICIPALIDAD DE GUASTATOYA

FECHA DE SOLICITUD		
13	6	2024
DIA	MES	AÑO

TIPO DOCUMENTO RESPALDO	No. DOCUMENTO	FECHA DE CREACIÓN		
ACUERDO DE CONCEJO MUNICIPAL	PUNTO TERCERO DEL ACTA 44-2024 FECHA	10	6	2024
		DIA	MES	AÑO

No. DOCUMENTO
1096

CLASE DE MODIFICACION:	**TRANSFERENCIA**

MODIFICA:	**EGRESOS**	**X**	**INGRESOS**	

CREDITOS PRESUPUESTARIOS DISMINUIDOS

CUENTA	DESCRIPCION DE LA CUENTA	MONTO
14 01 001 001 000 299 21-0101-0001 00	OTROS MATERIALES Y SUMINISTROS	-50,000.00
20 00 001 001 000 299 21-0101-0001 00	OTROS MATERIALES Y SUMINISTROS	-50,000.00
19 01 001 001 000 188 21-0101-0001 00	SERVICIOS DE INGENIERÍA, ARQUITECTURA Y SUPERVISIÓN DE OBRAS	-50,000.00
19 01 003 001 000 329 22-0101-0001 00	OTRAS MAQUINARIAS Y EQUIPOS	-20,000.00
14 01 001 001 000 281 21-0101-0001 00	PRODUCTOS SIDERÚRGICOS	-75,000.00
23 00 001 002 000 329 29-0101-0003 00	OTRAS MAQUINARIAS Y EQUIPOS	-50,000.00
26 02 001 001 000 329 31-0151-0002 00	OTRAS MAQUINARIAS Y EQUIPOS	-5,000.00
12 02 002 001 000 329 31-0151-0002 00	OTRAS MAQUINARIAS Y EQUIPOS	-15,000.00
20 00 001 001 000 211 21-0101-0001 00	ALIMENTOS PARA PERSONAS	-115,000.00
14 01 001 001 000 233 32-0101-0015 00	PRENDAS DE VESTIR	-100,000.00
18 01 001 002 000 188 22-0101-0001 00	SERVICIOS DE INGENIERÍA, ARQUITECTURA Y SUPERVISIÓN DE OBRAS	-75,000.00
19 01 001 001 000 195 21-0101-0001 00	IMPUESTOS, DERECHOS Y TASAS	-50,000.00
19 01 001 001 000 199 21-0101-0001 00	OTROS SERVICIOS	-25,000.00
20 00 001 001 000 243 21-0101-0001 00	PRODUCTOS DE PAPEL O CARTÓN	-50,000.00
20 00 001 001 000 268 21-0101-0001 00	PRODUCTOS PLÁSTICOS, NYLON, VINIL Y P.V.C.	-25,000.00
19 01 001 001 000 189 21-0101-0001 00	OTROS ESTUDIOS Y/O SERVICIOS	-50,000.00
	Total ==>	-805,000.00

CREDITOS PRESUPUESTARIOS INCREMENTADOS

CUENTA	DESCRIPCION DE LA CUENTA	MONTO
19 01 001 001 000 181 21-0101-0001 00	ESTUDIOS, INVESTIGACIONES Y PROYECTOS DE PRE-FACTIBILIDAD Y FACTIBILIDAD	290,000.00
19 01 002 001 000 329 22-0101-0001 00	OTRAS MAQUINARIAS Y EQUIPOS	20,000.00
23 00 001 002 000 154 32-0101-0015 00	ARRENDAMIENTO DE MAQUINARIA Y EQUIPO DE CONSTRUCCIÓN	100,000.00
23 00 001 002 000 154 22-0101-0001 00	ARRENDAMIENTO DE MAQUINARIA Y EQUIPO DE CONSTRUCCIÓN	75,000.00
23 00 001 002 000 154 21-0101-0001 00	ARRENDAMIENTO DE MAQUINARIA Y EQUIPO DE CONSTRUCCIÓN	250,000.00
19 01 002 001 000 329 29-0101-0003 00	OTRAS MAQUINARIAS Y EQUIPOS	50,000.00
19 01 002 001 000 329 31-0151-0002 00	OTRAS MAQUINARIAS Y EQUIPOS	20,000.00
	Total ==>	805,000.00

DESCRIPCION: TRANSFERENCIA PRESUPUESTARIA PARA EL RENGLON 181 DEL PROYECTO LEVANTAMIENTO SERVICIOS ESTUDIOS DE
PREINVERSION DE PROYECTOS DE EL MUNICIPIO DE
GUASTATOYA, EL PROGRESO, PARA EL RENGLON 329 DEL PROYECTO CONSERVACION EDIFICIO (S) DE EL

DISPONGASE LA EMISION Y EL REGISTRO DE ESTA OPERACION:

FECHA DE APROBACION		
17	6	2024
DIA	MES	AÑO

APROBADO

DAFIM

FIRMA

MUNICIPALIDAD DE GUASTATOYA ¡Sirviendo!

ENCARGADO DE PRESUPUESTO

FIRMA

MUNICIPALIDAD DE GUASTATOYA ¡Sirviendo!

MUNICIPALIDAD DE
GUASTATOYA
¡Sirviendo!

5980-0535 MUNICIPALIDAD DE GUASTATOYA
BARRIO EL CALVARIO, **GUASTATOYA EL PROGRESO**

LA INFRASCRITA SECRETARIA DE LA MUNICIPALIDAD DE GUASTATOYA, DEL DEPARTAMENTO DE EL PROGRESO,

CERTIFICA:

Que para su cumplimiento y efectos consiguientes se transcribe la **AUTENTICIDAD** del punto **CUARTO** del acta **44-2024** de fecha catorce de junio de dos mil veinticuatro del libro número 3,353 de sesiones ordinarias del Concejo Municipal, debidamente autorizado por la Contraloría General de Cuentas, el que copiado literalmente dice:

CUARTO: La Secretaria Municipal informa al Honorable Concejo Municipal que se tiene a la vista el Oficio DAFIM-LFGG-179-2024 presentado por Luis Felipe Gómez García, Encargado de Presupuesto, con visto bueno de César José Leopoldo Portillo Lima, Director de AFIM, quien hace del conocimiento del Honorable Concejo Municipal de la siguiente JUSTIFICACIÓN: Por motivo de solicitud bajo oficios del señor encargado de compras, quien solicita una TRANSFERENCIA -para el renglón 173 por Q277,561.20 del proyecto CONSERVACION INSTALACIONES DEPORTIVAS Y RECREATIVAS DE EL MUNICIPIO DE GUASTATOYA, EL PROGRESO. Siendo un monto TOTAL de Q277,561.20. Por tal motivo se SOLICITA: Autorización para realizar TRANSFERENCIA PRESUPUESTARIA del expediente No. 1099 emitido por el sistema de la siguiente manera:

13/06/2024 Pagina: Página 1 de 2

COMPROBANTE DE MODIFICACION PRESUPUESTARIA

CODIGO	DENOMINACION ENTIDAD - UNIDAD EJECUTORA PRESUPUESTO
0201	MUNICIPALIDAD DE MUNICIPALIDAD DE GUASTATOYA

FECHA DE SOLICITUD		
13	6	2024
DIA	MES	AÑO

TIPO DOCUMENTO RESPALDO	No. DOCUMENTO	FECHA DE CREACIÓN		
		13	6	2024
		DIA	MES	AÑO

No. DOCUMENTO
1099

CLASE DE MODIFICACION:	TRANSFERENCIA	MODIFICA:	EGRESOS	X	INGRESOS	

CREDITOS PRESUPUESTARIOS DISMINUIDOS

CUENTA	DESCRIPCION DE LA CUENTA	MONTO
01 00 000 013 000 329 22-0101-0001 00	EQUIPO DE COMPUTO	-5,000.00
01 00 000 015 000 329 21-0101-0001 00	OTRAS MAQUINARIAS Y EQUIPOS	-1,000.00
01 00 000 018 000 378 22-0101-0001 00	EQUIPO DE COMPUTO	-7,560.00
01 00 000 021 000 328 22-0101-0001 00	EQUIPO DE COMPUTO	-10,000.00
01 00 000 001 000 325 22-0101-0001 00	EQUIPO DE TRANSPORTE	-20,000.00
01 00 000 005 000 328 22-0101-0001 00	EQUIPO DE COMPUTO	-5,000.00
01 00 000 009 000 328 22-0101-0001 00	EQUIPO DE COMPUTO	-5,000.00
01 00 000 001 000 354 22-0101-0001 00	EQUIPO EDUCACIONAL, CULTURAL Y RECREATIVO	-9,000.00
01 00 000 011 000 329 22-0101-0001 00	OTRAS MAQUINARIAS Y EQUIPOS	-5,000.00
01 00 000 001 000 311 22-0101-0001 00	TIERRAS Y TERRENOS	-10,000.00
01 00 000 016 000 328 22-0101-0001 00	EQUIPO DE COMPUTO	-6,525.00
01 00 000 021 000 329 29-0101-0002 00	OTRAS MAQUINARIAS Y EQUIPOS	-14,597.20
01 00 000 013 000 329 22-0101-0001 00	OTRAS MAQUINARIAS Y EQUIPOS	-204.00
01 00 000 010 000 329 22-0101-0001 00	OTRAS MAQUINARIAS Y EQUIPOS	-5,000.00
01 00 000 019 000 326 22-0101-0001 00	EQUIPO PARA COMUNICACIONES	-10,000.00
01 00 000 003 000 328 22-0101-0001 00	EQUIPO DE COMPUTO	-40,000.00
01 00 000 006 000 328 22-0101-0001 00	EQUIPO DE COMPUTO	-5,000.00
01 00 000 007 000 326 22-0101-0001 00	EQUIPO PARA COMUNICACIONES	-10,000.00
01 00 000 008 000 322 22-0101-0001 00	MOBILIARIO Y EQUIPO DE OFICINA	-1,000.00
01 00 000 017 000 328 22-0101-0001 00	EQUIPO DE COMPUTO	-6,257.00
01 00 000 012 000 328 22-0101-0001 00	EQUIPO DE COMPUTO	-5,000.00
01 00 000 011 000 325 22-0101-0001 00	EQUIPO DE COMPUTO	-5,000.00
01 00 000 018 000 329 22-0101-0001 00	OTRAS MAQUINARIAS Y EQUIPOS	-10,000.00
01 00 000 014 000 329 22-0101-0001 00	OTRAS MAQUINARIAS Y EQUIPOS	-5,000.00
01 00 000 022 000 322 22-0101-0001 00	MOBILIARIO Y EQUIPO DE OFICINA	-6,500.00
01 00 000 014 000 328 22-0101-0001 00	EQUIPO DE COMPUTO	-10,000.00
01 00 000 014 000 329 22-0101-0001 00	OTRAS MAQUINARIAS Y EQUIPOS	-10,000.00
01 00 000 018 000 322 22-0101-0001 00	MOBILIARIO Y EQUIPO DE OFICINA	-5,000.00
01 00 000 008 000 329 22-0101-0001 00	OTRAS MAQUINARIAS Y EQUIPOS	-1,000.00
01 00 000 003 000 328 22-0101-0001 00	EQUIPO DE COMPUTO	-5,000.00
01 00 000 015 000 322 22-0101-0001 00	MOBILIARIO Y EQUIPO DE OFICINA	-5,000.00
	Total ===>	-277,561.20

CREDITOS PRESUPUESTARIOS INCREMENTADOS

CUENTA	DESCRIPCION DE LA CUENTA	MONTO
31 00 000 001 000 173 22-0101-0001 00	MANTENIMIENTO Y REPARACIÓN DE BIENES NACIONALES DE USO COMÚN	259,964.00
31 00 000 001 000 173 29-0101-0002 00	MANTENIMIENTO Y REPARACIÓN DE BIENES NACIONALES DE USO COMÚN	15,597.20
31 00 000 001 000 173 21-0101-0001 00	MANTENIMIENTO Y REPARACIÓN DE BIENES NACIONALES DE USO COMÚN	1,000.00
	Total ===>	277,561.20

MUNICIPALIDAD DE
GUASTATOYA
¡Sirviendo!

5980-0535 MUNICIPALIDAD DE GUASTATOYA
BARRIO EL CALVARIO, **GUASTATOYA EL PROGRESO**

13/06/2024	Pagina: Página 2 de 2

DESCRIPCION: TRANSFERENCIA PRESUPUESTARIA PARA EL RENGLON 173 DEL PROYECTO CONSERVACION INSTALACIONES DEPORTIVAS Y RECREATIVAS DE EL MUNICIPIO DE GUASTATOYA, EL PROGRESO

DISPONGASE LA EMISION Y EL REGISTRO DE ESTA OPERACIÓN:

SOLICITADO

DAFIM

FIRMA

FIRMA

ENCARGADO DE PRESUPUESTO

MUNICIPALIDAD DE GUASTATOYA ¡Sirviendo!

CONSIDERANDO: Que, el Código Municipal y sus reformas, Decreto Numero 12-2002 del Congreso de la República de Guatemala, en su artículo 35 establece: "Atribuciones Generales del Concejo Municipal "son atribuciones del Concejo Municipal: a) La iniciativa, deliberación y decisión de los asuntos municipales… d) El control y fiscalización de los distintos actos del gobierno municipal y de su administración…". **CONSIDERANDO:** Que, el Código Municipal y sus reformas, Decreto Numero 12-2002 del Congreso de la República de Guatemala, en su artículo 133 establece: "Aprobación de modificaciones y transferencias presupuestarias. La aprobación del presupuesto, las modificaciones al aprobado y la transferencia de partidas del mismo, requieren del voto favorable de las dos terceras (2/3) partes de los miembros que integran el Concejo Municipal…" **POR TANTO:** El Concejo Municipal con fundamento en los considerandos y con las facultades que le confiere el Código Municipal y sus reformas, por **MAYORÍA ABSOLUTA DE VOTOS, RESUELVE: I).** Se tiene por recibido el oficio presentado por Luis Felipe Gómez García, Encargado de Presupuesto, con visto bueno de César José Leopoldo Portillo Lima, Director de AFIM; **II). APROBAR** la TRANSFERENCIA PRESUPUESTARIA -para el renglón 173 por Q. 277,561.20 del proyecto CONSERVACION INSTALACIONES DEPORTIVAS Y RECREATIVAS DE EL MUNICIPIO DE GUASTATOYA, EL PROGRESO. Siendo un monto TOTAL de Doscientos setenta y siete mil Quetzales Exactos (Q. 277,561.20) de la siguiente manera:

MUNICIPALIDAD DE
GUASTATOYA
¡Sirviendo!

5980-0535 | MUNICIPALIDAD DE GUASTATOYA
BARRIO EL CALVARIO, **GUASTATOYA EL PROGRESO**

13/06/2024 Pagina: Página 1 de 2

COMPROBANTE DE MODIFICACION PRESUPUESTARIA

CODIGO	DENOMINACION ENTIDAD - UNIDAD EJECUTORA PRESUPUESTO
0201	MUNICIPALIDAD DE MUNICIPALIDAD DE GUASTATOYA

FECHA DE SOLICITUD		
13	6	2024
DIA	MES	AÑO

TIPO DOCUMENTO RESPALDO	No. DOCUMENTO	FECHA DE CREACIÓN		
		13	6	2024
		DIA	MES	AÑO

No. DOCUMENTO
1099

CLASE DE MODIFICACION:	TRANSFERENCIA	MODIFICA:	EGRESOS	X	INGRESOS	

CREDITOS PRESUPUESTARIOS DISMINUIDOS

CUENTA	DESCRIPCION DE LA CUENTA	MONTO
01 00 000 013 000 328 22-0101-0001 00	EQUIPO DE COMPUTO	-5,000.00
01 00 000 015 000 329 21-0101-0001 00	OTRAS MAQUINARIAS Y EQUIPOS	-1,000.00
01 00 000 018 000 328 22-0101-0001 00	EQUIPO DE COMPUTO	-7,500.00
01 00 000 021 000 328 22-0101-0001 00	EQUIPO DE COMPUTO	-10,000.00
01 00 000 001 000 325 22-0101-0001 00	EQUIPO DE TRANSPORTE	-20,000.00
01 00 000 003 000 328 22-0101-0001 00	EQUIPO DE COMPUTO	-5,000.00
01 00 000 009 000 328 22-0101-0001 00	EQUIPO DE COMPUTO	-5,000.00
01 00 000 001 000 324 22-0101-0001 00	EQUIPO EDUCACIONAL, CULTURAL Y RECREATIVO	-9,000.00
01 00 000 011 000 329 22-0101-0001 00	OTRAS MAQUINARIAS Y EQUIPOS	-5,000.00
01 00 000 001 000 311 22-0101-0001 00	TIERRAS Y TERRENOS	-30,000.00
01 00 000 016 000 328 22-0101-0001 00	EQUIPO DE COMPUTO	-6,525.00
01 00 000 022 000 329 29-0101-0002 00	OTRAS MAQUINARIAS Y EQUIPOS	-16,597.20
01 00 000 013 000 329 22-0101-0001 00	OTRAS MAQUINARIAS Y EQUIPOS	-201.00
01 00 000 010 000 329 22-0101-0001 00	OTRAS MAQUINARIAS Y EQUIPOS	-5,000.00
01 00 000 019 000 326 22-0101-0001 00	EQUIPO PARA COMUNICACIONES	-10,000.00
01 00 000 003 000 328 22-0101-0001 00	EQUIPO DE COMPUTO	-40,000.00
01 00 000 006 000 328 22-0101-0001 00	EQUIPO DE COMPUTO	-5,000.00
01 00 000 007 000 326 22-0101-0001 00	EQUIPO PARA COMUNICACIONES	-10,000.00
01 00 000 008 000 322 22-0101-0001 00	MOBILIARIO Y EQUIPO DE OFICINA	-1,000.00
01 00 000 001 000 328 22-0101-0001 00	EQUIPO DE COMPUTO	-6,237.00
01 00 000 007 000 328 22-0101-0001 00	EQUIPO DE COMPUTO	-5,000.00
01 00 000 011 000 328 22-0101-0001 00	EQUIPO DE COMPUTO	-5,000.00
01 00 000 018 000 329 22-0101-0001 00	OTRAS MAQUINARIAS Y EQUIPOS	-10,000.00
01 00 000 019 000 329 22-0101-0001 00	OTRAS MAQUINARIAS Y EQUIPOS	-5,000.00
01 00 000 021 000 322 22-0101-0001 00	MOBILIARIO Y EQUIPO DE OFICINA	-10,500.00
01 00 000 014 000 328 22-0101-0001 00	EQUIPO DE COMPUTO	-10,000.00
01 00 000 014 000 329 22-0101-0001 00	OTRAS MAQUINARIAS Y EQUIPOS	-10,000.00
01 00 000 018 000 322 22-0101-0001 00	MOBILIARIO Y EQUIPO DE OFICINA	-3,000.00
01 00 000 008 000 329 22-0101-0001 00	OTRAS MAQUINARIAS Y EQUIPOS	-1,000.00
01 00 000 010 000 328 22-0101-0001 00	EQUIPO DE COMPUTO	-5,000.00
01 00 000 015 000 322 22-0101-0001 00	MOBILIARIO Y EQUIPO DE OFICINA	-5,000.00
	Total ===>	-277,561.20

CREDITOS PRESUPUESTARIOS INCREMENTADOS

CUENTA	DESCRIPCION DE LA CUENTA	MONTO
31 00 001 001 000 173 22-0101-0001 00	MANTENIMIENTO Y REPARACIÓN DE BIENES NACIONALES DE USO COMÚN	259,964.00
31 00 001 001 000 173 29-0101-0002 00	MANTENIMIENTO Y REPARACIÓN DE BIENES NACIONALES DE USO COMÚN	16,597.20
31 00 001 001 000 173 21-0101-0001 00	MANTENIMIENTO Y REPARACIÓN DE BIENES NACIONALES DE USO COMÚN	1,000.00
	Total ===>	277,561.20

13/06/2024 Pagina: Página 2 de 2

DESCRIPCION: TRANSFERENCIA PRESUPUESTARIA PARA EL RENGLON 173 DEL PROYECTO CONSERVACION INSTALACIONES DEPORTIVAS Y RECREATIVAS DE EL MUNICIPIO DE GUASTATOYA, EL PROGRESO

DISPONGASE LA EMISION Y EL REGISTRO DE ESTA OPERACION

SOLICITADO

DAFIM

FIRMA

FIRMA

ENCARGADO DE PRESUPUESTO

MUNICIPALIDAD DE GUASTATOYA ¡Sirviendo!

MUNICIPALIDAD DE
GUASTATOYA
¡Sirviendo!

5980-0535 MUNICIPALIDAD DE GUASTATOYA
BARRIO EL CALVARIO, **GUASTATOYA EL PROGRESO**

III). Se remite el presente punto resolutivo al Encargado de Presupuesto Municipal para los efectos consiguientes. **IV).** Notifíquese.

(Fs) Ilegibles José Elias Herrera Guerra, Alcalde Municipal, Ing. Byron Fernando Calderon Ferrera y Eduardo Ortega Loaiza, Síndicos Primero y Segundo respectivamente, Hernan Archila Morales, Erasmo Belteton Contreras, Nery Rolando Archila Orellana, Julio Mauricio Marroquín González Concejales primero, segundo, cuarto y quinto, Licda. Evelyn Yaneth Oajaca Marroquin, Secretaria Municipal.

DADO EN EL PALACIO MUNICIPAL DE LA CIUDAD DE GUASTATOYA, DEL DEPARTAMENTO DE EL PROGRESO, A CATORCE DIAS DEL MES DE JUNIO DE DOS MIL VEINTICUATRO.

SECRETARIA
MUNICIPALIDAD DE
GUASTATOYA
¡Sirviendo!

LICDA. EVELYN YANETH OAJACA MARROQUÍN
SECRETARIA MUNICIPAL

COMPROBANTE DE MODIFICACION PRESUPUESTARIA

CODIGO	DENOMINACION ENTIDAD - UNIDAD EJECUTORA PRESUPUESTO
0201	MUNICIPALIDAD DE MUNICIPALIDAD DE GUASTATOYA

FECHA DE SOLICITUD		
13	6	2024
DIA	MES	AÑO

TIPO DOCUMENTO RESPALDO	No. DOCUMENTO	FECHA DE CREACIÓN		
ACUERDO DE CONCEJO MUNICIPAL	PUNTO CUARTO DEL ACTA 44-2024 FECHA	13	6	2024
		DIA	MES	AÑO

No. DOCUMENTO
1099

CLASE DE MODIFICACION:	**TRANSFERENCIA**

MODIFICA:	**EGRESOS**	**X**	**INGRESOS**	

CREDITOS PRESUPUESTARIOS DISMINUIDOS

CUENTA	DESCRIPCION DE LA CUENTA	MONTO
01 00 000 015 000 328 22-0101-0001 00	EQUIPO DE CÓMPUTO	-5,000.00
01 00 000 015 000 329 21-0101-0001 00	OTRAS MAQUINARIAS Y EQUIPOS	-1,000.00
01 00 000 018 000 328 22-0101-0001 00	EQUIPO DE CÓMPUTO	-7,500.00
01 00 000 021 000 328 22-0101-0001 00	EQUIPO DE CÓMPUTO	-10,000.00
01 00 000 001 000 325 22-0101-0001 00	EQUIPO DE TRANSPORTE	-20,000.00
01 00 000 005 000 328 22-0101-0001 00	EQUIPO DE CÓMPUTO	-5,000.00
01 00 000 009 000 328 22-0101-0001 00	EQUIPO DE CÓMPUTO	-5,000.00
01 00 000 001 000 324 22-0101-0001 00	EQUIPO EDUCACIONAL, CULTURAL Y RECREATIVO	-9,001.00
01 00 000 011 000 329 22-0101-0001 00	OTRAS MAQUINARIAS Y EQUIPOS	-5,000.00
01 00 000 001 000 311 22-0101-0001 00	TIERRAS Y TERRENOS	-30,000.00
01 00 000 016 000 328 22-0101-0001 00	EQUIPO DE CÓMPUTO	-6,525.00
01 00 000 021 000 329 29-0101-0002 00	OTRAS MAQUINARIAS Y EQUIPOS	-16,597.20
01 00 000 015 000 329 22-0101-0001 00	OTRAS MAQUINARIAS Y EQUIPOS	-201.00
01 00 000 010 000 329 22-0101-0001 00	OTRAS MAQUINARIAS Y EQUIPOS	-5,000.00
01 00 000 019 000 326 22-0101-0001 00	EQUIPO PARA COMUNICACIONES	-10,000.00
01 00 000 003 000 328 22-0101-0001 00	EQUIPO DE CÓMPUTO	-40,000.00
01 00 000 006 000 328 22-0101-0001 00	EQUIPO DE CÓMPUTO	-5,000.00
01 00 000 007 000 326 22-0101-0001 00	EQUIPO PARA COMUNICACIONES	-10,000.00
01 00 000 008 000 322 22-0101-0001 00	MOBILIARIO Y EQUIPO DE OFICINA	-1,000.00
01 00 000 001 000 328 22-0101-0001 00	EQUIPO DE CÓMPUTO	-6,237.00
01 00 000 002 000 328 22-0101-0001 00	EQUIPO DE CÓMPUTO	-5,000.00
01 00 000 011 000 328 22-0101-0001 00	EQUIPO DE CÓMPUTO	-5,000.00
01 00 000 018 000 329 22-0101-0001 00	OTRAS MAQUINARIAS Y EQUIPOS	-10,000.00
01 00 000 019 000 329 22-0101-0001 00	OTRAS MAQUINARIAS Y EQUIPOS	-15,000.00
01 00 000 021 000 322 22-0101-0001 00	MOBILIARIO Y EQUIPO DE OFICINA	-10,500.00
01 00 000 014 000 328 22-0101-0001 00	EQUIPO DE CÓMPUTO	-10,000.00
01 00 000 014 000 329 22-0101-0001 00	OTRAS MAQUINARIAS Y EQUIPOS	-10,000.00
01 00 000 018 000 322 22-0101-0001 00	MOBILIARIO Y EQUIPO DE OFICINA	-3,000.00
01 00 000 008 000 329 22-0101-0001 00	OTRAS MAQUINARIAS Y EQUIPOS	-1,000.00
01 00 000 010 000 328 22-0101-0001 00	EQUIPO DE CÓMPUTO	-5,000.00
01 00 000 015 000 322 22-0101-0001 00	MOBILIARIO Y EQUIPO DE OFICINA	-5,000.00
	Total ===>	-277,561.20

CREDITOS PRESUPUESTARIOS INCREMENTADOS

CUENTA	DESCRIPCION DE LA CUENTA	MONTO
31 00 001 001 000 173 22-0101-0001 00	MANTENIMIENTO Y REPARACIÓN DE BIENES NACIONALES DE USO COMÚN	259,964.00
31 00 001 001 000 173 29-0101-0002 00	MANTENIMIENTO Y REPARACIÓN DE BIENES NACIONALES DE USO COMÚN	16,597.20
31 00 001 001 000 173 21-0101-0001 00	MANTENIMIENTO Y REPARACIÓN DE BIENES NACIONALES DE USO COMÚN	1,000.00
	Total ===>	277,561.20

17/06/2024 Pagina: Página 2 de 2

DESCRIPCION: TRANSFERENCIA PRESUPUESTARIA PARA EL RENGLON 173 DEL PROYECTO CONSERVACION INSTALACIONES DEPORTIVAS Y
RECREATIVAS DE EL MUNICIPIO DE GUASTATOYA, EL PROGRESO

DISPONGASE LA EMISION Y EL REGISTRO DE ESTA OPERACION:

APROBADO

FECHA DE APROBACION		
17	6	2024
DIA	MES	AÑO

ENCARGADO DE PRESUPUESTO

FIRMA

FIRMA

DAFIM

MUNICIPALIDAD DE GUASTATOYA ¡Sirviendo!

MUNICIPALIDAD DE GUASTATOYA ¡Sirviendo!

MUNICIPALIDAD DE
GUASTATOYA
¡Sirviendo!

5980-0535 MUNICIPALIDAD DE GUASTATOYA
BARRIO EL CALVARIO, GUASTATOYA EL PROGRESO

LA INFRASCRITA SECRETARIA DE LA MUNICIPALIDAD DE GUASTATOYA, DEL DEPARTAMENTO DE EL PROGRESO.

CERTIFICA:

Que para su cumplimiento y efectos consiguientes se transcribe la **AUTENTICIDAD** del punto **SEXTO** del acta **45-2024** de fecha diecisiete de junio de dos mil veinticuatro del libro número 3,353 de sesiones ordinarias del Concejo Municipal, debidamente autorizado por la Contraloría General de Cuentas, el que copiado literalmente dice:

SEXTO: La Secretaria Municipal informa al Honorable Concejo Municipal que se tiene a la vista el Oficio DAFIM-LFGG-186-2024 presentado por Luis Felipe Gómez García, Encargado de Presupuesto, con visto bueno de César José Leopoldo Portillo Lima, Director de AFIM, quien hace del conocimiento del Honorable Concejo Municipal de la siguiente JUSTIFICACIÓN: Por motivo de solicitud bajo oficios del señor encargado de compras, quien solicita una transferencia, - Para el renglón 299 por Q150,000.00 del proyecto CONSERVACION DE AGUA POTABLE DE EL MUNICIPIO DE GUASTATOYA, EL PROGRESO. Siendo un monto total de Q150,000.00. Por tal motivo se SOLICITA: Autorización para realizar TRANSFERENCIA PRESUPUESTARIA del expediente No. 1103 emitido por el sistema de la siguiente manera:

17/06/2024 Pagina: Página 1 de 1

COMPROBANTE DE MODIFICACION PRESUPUESTARIA

CODIGO	DENOMINACION ENTIDAD - UNIDAD EJECUTORA PRESUPUESTO
0201	MUNICIPALIDAD DE MUNICIPALIDAD DE GUASTATOYA

FECHA DE SOLICITUD		
17	6	2024
DIA	MES	AÑO

TIPO DOCUMENTO RESPALDO	No. DOCUMENTO	FECHA DE CREACIÓN		
		17	6	2024
		DIA	MES	AÑO

No. DOCUMENTO
1103

CLASE DE MODIFICACION:	TRANSFERENCIA	MODIFICA:	EGRESOS	X	INGRESOS	

CREDITOS PRESUPUESTARIOS DISMINUIDOS

CUENTA	DESCRIPCION DE LA CUENTA	MONTO
12 01 001 001 000 261 21-0101-0001 00	ELEMENTOS Y COMPUESTOS QUÍMICOS	-150,000.00
	Total ===>	-150,000.00

CREDITOS PRESUPUESTARIOS INCREMENTADOS

CUENTA	DESCRIPCION DE LA CUENTA	MONTO
12 01 001 001 000 299 21-0101-0001 00	OTROS MATERIALES Y SUMINISTROS	150,000.00
	Total ===>	150,000.00

DESCRIPCION: TRANSFERENCIA PRESUPUESTARIA PARA EL RENGLON 299 OTROS MATERIALES Y SUMINISTROS

DISPÓNGASE LA EMISIÓN Y EL REGISTRO DE ESTA OPERACIÓN:

SOLICITADO — DAFIM — FIRMA — MUNICIPALIDAD DE GUASTATOYA ¡Sirviendo!

FIRMA — ENCARGADO DE PRESUPUESTO — MUNICIPALIDAD DE GUASTATOYA ¡Sirviendo!

MUNICIPALIDAD DE
GUASTATOYA
¡Sirviendo!

5980-0535 MUNICIPALIDAD DE GUASTATOYA
BARRIO EL CALVARIO, GUASTATOYA EL PROGRESO

El Honorable Concejo Municipal, **CONSIDERANDO**: Que, el Código Municipal y sus reformas, Decreto Numero 12-2002 del Congreso de la República de Guatemala, en su artículo 35 establece: "Atribuciones Generales del Concejo Municipal "son atribuciones del Concejo Municipal: a) La iniciativa, deliberación y decisión de los asuntos municipales… d) El control y fiscalización de los distintos actos del gobierno municipal y de su administración…". **CONSIDERANDO:** Que, el Código Municipal y sus reformas, Decreto Numero 12-2002 del Congreso de la República de Guatemala, en su artículo 133 establece: "Aprobación de modificaciones y transferencias presupuestarias. La aprobación del presupuesto, las modificaciones al aprobado y la transferencia de partidas del mismo, requieren del voto favorable de las dos terceras (2/3) partes de los miembros que integran el Concejo Municipal…" **POR TANTO:** El Concejo Municipal con fundamento en los considerandos y con las facultades que le confiere el Código Municipal y sus reformas, por **MAYORÍA ABSOLUTA DE VOTOS, RESUELVE: I).** Se tiene por recibido el oficio presentado por Luis Felipe Gómez García, Encargado de Presupuesto, con visto bueno de César José Leopoldo Portillo Lima, Director de AFIM; **II). APROBAR** la TRANSFERENCIA PRESUPUESTARIA del documento número 1103, emitido por el sistema siendo un monto TOTAL de Ciento Cincuenta Mil Quetzales Exactos (Q. 150,000.00) de la siguiente manera:

17/06/2024 Pagina: Página 1 de 1

COMPROBANTE DE MODIFICACION PRESUPUESTARIA

CODIGO	DENOMINACION ENTIDAD - UNIDAD EJECUTORA PRESUPUESTO
0201	MUNICIPALIDAD DE MUNICIPALIDAD DE GUASTATOYA

FECHA DE SOLICITUD		
17	6	2024
DIA	MES	AÑO

TIPO DOCUMENTO RESPALDO	No. DOCUMENTO	FECHA DE CREACIÓN		
		17	6	2024
		DIA	MES	AÑO

No. DOCUMENTO
1103

CLASE DE MODIFICACION:	TRANSFERENCIA	MODIFICA:	EGRESOS	X	INGRESOS	

CREDITOS PRESUPUESTARIOS DISMINUIDOS

CUENTA	DESCRIPCION DE LA CUENTA	MONTO
12 01 001 001 000 261 21-0101-0001 00	ELEMENTOS Y COMPUESTOS QUÍMICOS	-150,000.00
	Total ===>	-150,000.00

CREDITOS PRESUPUESTARIOS INCREMENTADOS

CUENTA	DESCRIPCION DE LA CUENTA	MONTO
12 01 001 001 000 299 21-0101-0001 00	OTROS MATERIALES Y SUMINISTROS	150,000.00
	Total ===>	150,000.00

DESCRIPCION: TRANSFERENCIA PRESUPUESTARIA PARA EL RENGLON 299 OTROS MATERIALES Y SUMINISTROS

DISPONGASE LA EMISION Y EL REGISTRO DE ESTA OPERACION

SOLICITADO

DAFIM

FIRMA

MUNICIPALIDAD DE GUASTATOYA ¡Sirviendo!

ENCARGADO DE PRESUPUESTO

FIRMA

MUNICIPALIDAD DE GUASTATOYA ¡Sirviendo!

MUNICIPALIDAD DE
GUASTATOYA
¡Sirviendo!

5980-0535 MUNICIPALIDAD DE GUASTATOYA
BARRIO EL CALVARIO, **GUASTATOYA EL PROGRESO**

III). Se remite el presente punto resolutivo al Encargado de Presupuesto Municipal para los efectos consiguientes. **IV).** Notifíquese.

(Fs) llegibles José Elias Herrera Guerra, Alcalde Municipal, Ing. Byron Fernando Calderon Ferrera y Eduardo Ortega Loaiza, Síndicos Primero y Segundo respectivamente, Hernan Archila Morales, Erasmo Belteton Contreras, Nery Rolando Archila Orellana, Julio Mauricio Marroquín González Concejales primero, segundo, cuarto y quinto, Licda. Evelyn Yaneth Oajaca Marroquin, Secretaria Municipal.

DADO EN EL PALACIO MUNICIPAL DE LA CIUDAD DE GUASTATOYA, DEL DEPARTAMENTO DE EL PROGRESO, A DIECIOCHO DIAS DEL MES DE JUNIO DE DOS MIL VEINTICUATRO.

SECRETARIA
MUNICIPALIDAD DE GUASTATOYA ¡Sirviendo!

LICDA. EVELYN YANETH OAJACA MARROQUIN
SECRETARIA MUNICIPAL

COMPROBANTE DE MODIFICACION PRESUPUESTARIA

CODIGO	DENOMINACION ENTIDAD - UNIDAD EJECUTORA PRESUPUESTO
0201	MUNICIPALIDAD DE MUNICIPALIDAD DE GUASTATOYA

FECHA DE SOLICITUD		
17	6	2024
DIA	MES	AÑO

TIPO DOCUMENTO RESPALDO	No. DOCUMENTO	FECHA DE CREACIÓN		
ACUERDO DE CONCEJO MUNICIPAL	acta 45-2024 punto sexto	17	6	2024
		DIA	MES	AÑO

No. DOCUMENTO
1103

CLASE DE MODIFICACION:	**TRANSFERENCIA**

MODIFICA:	**EGRESOS**	**X**	**INGRESOS**	

CREDITOS PRESUPUESTARIOS DISMINUIDOS

CUENTA	DESCRIPCION DE LA CUENTA	MONTO
12 01 001 001 000 261 21-0101-0001 00	ELEMENTOS Y COMPUESTOS QUÍMICOS	-150,000.00
	Total ===>	-150,000.00

CREDITOS PRESUPUESTARIOS INCREMENTADOS

CUENTA	DESCRIPCION DE LA CUENTA	MONTO
12 01 001 001 000 299 21-0101-0001 00	OTROS MATERIALES Y SUMINISTROS	150,000.00
	Total ===>	150,000.00

DESCRIPCION: TRANSFERENCIA PRESUPUESTARIA PARA EL RENGLON 299 OTROS MATERIALES Y SUMINISTROS

DISPONGASE LA EMISION Y EL REGISTRO DE ESTA OPERACION:

APROBADO

FECHA DE APROBACION		
18	6	2024
DIA	MES	AÑO

DAFIM

MUNICIPALIDAD DE GUASTATOYA ¡Sirviendo!

FIRMA	FIRMA

ENCARGADO DE PRESUPUESTO

MUNICIPALIDAD DE GUASTATOYA ¡Sirviendo!

MUNICIPALIDAD DE
GUASTATOYA
¡Sirviendo!

5980-0535 MUNICIPALIDAD DE GUASTATOYA
BARRIO EL CALVARIO, **GUASTATOYA EL PROGRESO**

LA INFRASCRITA SECRETARIA DE LA MUNICIPALIDAD DE GUASTATOYA, DEL DEPARTAMENTO DE EL PROGRESO.

CERTIFICA:

Que para su cumplimiento y efectos consiguientes se transcribe la **AUTENTICIDAD** del punto **SEGUNDO** del acta **45-2024** de fecha diecisiete de junio de dos mil veinticuatro del libro número 3,353 de sesiones ordinarias del Concejo Municipal, debidamente autorizado por la Contraloría General de Cuentas, el que copiado literalmente dice:

SEGUNDO: La Secretaria Municipal informa al Honorable Concejo Municipal que se tiene a la vista el Oficio DAFIM-LFGG-182-2024 presentado por Luis Felipe Gómez García, Encargado de Presupuesto, con visto bueno de César José Leopoldo Portillo Lima, Director de AFIM, quien hace del conocimiento del Honorable Concejo Municipal de la siguiente JUSTIFICACIÓN: Por motivo de solicitud bajo oficios del señor encargado de compras, quien solicita una TRANSFERTENCIA, -Para el renglón 196 por Q7,790.00, renglón 187 por Q72,500.00, renglón 233 por Q53,000.00, renglón 213 por Q30,000.00, renglón 199 por Q25,000.00 y renglón 296 por Q23,200.00 del proyecto APOYO A LA CULTURA DE EL MUNICIPIO DE GUASTATOYA, EL PROGRESO. -Para el renglón 262 por Q5,160.00 y renglón 298 por Q1,150.00 del proyecto CONSERVACION INFRAESTRUCTURA TRATAMIENTO DE DESECHOS SOLIDOS DE EL MUNICIPIO DE GUASTATOYA, EL PROGRESO.- Para el renglón 262 por Q3,750.00 del proyecto CONSERVACION SISTEMA DE ALCANTARILLADO SANITARIO DE EL MUNICIPIO DE GUASTATOYA, EL PROGRESO. - Para el renglón 282 por Q4,925.00 y renglón 223 por Q19,800.00 del proyecto CONSERVACION CALLE (S), DE EL MUNICIPIO DE GUASTATOYA, EL PROGRESO.- Para el renglón 322 por Q1,300.00, para el renglón 239 por Q100.00 y renglón 329 por Q3,040.00 de la actividad central POLICIA MUNICIPÁL. Siendo un monto TOTAL de Q250,715.00. Por tal motivo se SOLICITA: Autorización para realizar TRANSFERENCIA PRESUPUESTARIA, del expediente No. 1100 emitido por el sistema de la siguiente manera:

MUNICIPALIDAD DE
GUASTATOYA
¡Sirviendo!

5980-0535 MUNICIPALIDAD DE GUASTATOYA
BARRIO EL CALVARIO, **GUASTATOYA EL PROGRESO**

17/06/2024 Pagina: Página 1 de 1

COMPROBANTE DE MODIFICACION PRESUPUESTARIA

CODIGO	DENOMINACION ENTIDAD - UNIDAD EJECUTORA PRESUPUESTO	FECHA DE SOLICITUD		
0201	MUNICIPALIDAD DE MUNICIPALIDAD DE GUASTATOYA	17	6	2024
		DIA	MES	AÑO

TIPO DOCUMENTO RESPALDO	No. DOCUMENTO	FECHA DE CREACIÓN			No. DOCUMENTO
		14	6	2024	1100
		DIA	MES	AÑO	

CLASE DE MODIFICACION:	TRANSFERENCIA	MODIFICA:	EGRESOS	X	INGRESOS	

CREDITOS PRESUPUESTARIOS DISMINUIDOS

CUENTA	DESCRIPCION DE LA CUENTA	MONTO
31 00 001 001 000 254 21-0101-0001 00	ARTÍCULOS DE CAUCHO	-21,014.00
31 00 001 001 000 293 21-0101-0001 00	MATERIALES, PRODUCTOS Y ACCS. ELÉCTRICAS, CABLEADO ESTRUCTURADO DE REDES INFORMÁTICAS Y TELEFÓNICAS	-75,105.00
31 00 001 001 000 299 21-0101-0001 00	OTROS MATERIALES Y SUMINISTROS	-64,572.00
25 00 001 001 000 154 29-0101-0002 00	ARRENDAMIENTO DE MAQUINARIA Y EQUIPO DE CONSTRUCCIÓN	-24,725.00
05 00 000 012 000 790 21-0101-0001 00	OTROS MATERIALES Y SUMINISTROS	-6,600.00
22 00 001 002 000 167 21-0101-0001 00	MANTENIMIENTO Y REPARACIÓN DE MAQUINARIA Y EQUIPO DE CONSTRUCCIÓN	-6,910.00
22 00 001 002 000 262 21-0101-0001 00	COMBUSTIBLES Y LUBRICANTES	-30,000.00
17 02 004 001 000 155 22-0101-0001 00	ARRENDAMIENTO DE MEDIOS DE TRANSPORTE	-5,720.00
	Total ---->	-250,715.00

CREDITOS PRESUPUESTARIOS INCREMENTADOS

CUENTA	DESCRIPCION DE LA CUENTA	MONTO
26 02 005 001 000 196 21-0101-0001 00	SERVICIOS DE ATENCIÓN Y PROTOCOLO	7,700.00
26 02 005 001 000 167 21-0101-0001 00	SERVICIOS POR ACTUACIONES ARTÍSTICAS Y DEPORTIVAS	22,500.00
26 02 005 001 000 233 21-0101-0001 00	PRENDAS DE VESTIR	55,000.00
01 00 000 012 000 322 21-0101-0001 00	MOBILIARIO Y EQUIPO DE OFICINA	1,900.00
26 02 006 001 000 296 21-0101-0001 00	ÚTILES DE COCINA Y COMEDOR	23,200.00
01 00 000 012 000 329 21-0101-0001 00	OTRAS MAQUINARIAS Y EQUIPOS	3,000.00
26 02 005 001 000 213 21-0101-0001 00	PRODUCTOS ANIMALES	50,000.00
22 02 004 001 000 262 21-0101-0001 00	COMBUSTIBLES Y LUBRICANTES	1,350.00
23 00 001 001 000 223 29-0101-0002 00	PIEDRA, ARCILLA Y ARENA	6,000.00
23 00 001 001 000 282 29-0101-0002 00	PRODUCTOS METALÚRGICOS NO FÉRREOS	4,925.00
26 02 005 001 000 199 21-0101-0001 00	OTROS SERVICIOS	21,000.00
22 02 002 001 000 262 21-0101-0001 00	COMBUSTIBLES Y LUBRICANTES	2,160.00
12 02 002 001 000 286 21-0101-0001 00	ACCESORIOS Y REPUESTOS EN GENERAL	1,150.00
01 00 000 012 000 239 21-0101-0001 00	OTROS TEXTILES Y VESTUARIO	700.00
	Total ---->	250,715.00

DESCRIPCION: TRANSFERENCIA PRESUPUESTARIA PARA EL RENGLÓN 196, RENGLÓN 167, RENGLÓN 233, RENGLÓN 213, RENGLÓN 199 Y RENGLÓN 286 DEL PROYECTO APOYO A LA CULTURA DE EL MUNICIPIO DE GUASTATOYA, EL PROGRESO PARA EL RENGLÓN 262 Y RENGLÓN 286 DEL PROYECTO CONSERVACION INFRAESTRUCTURA TRATAMIENTO DE DESECHOS SOLIDOS DE EL MUNICIPIO DE GUASTATOYA, EL PROGRESO POR EL SIGUIENTE DOCUMENTO:

DISPONGASE LA EMISION Y EL REGISTRO DE ESTA OPERACION:

SOLICITADO | DAFIM | **ENCARGADO DE PRESUPUESTO**

FIRMA | FIRMA

MUNICIPALIDAD DE GUASTATOYA ¡Sirviendo! | MUNICIPALIDAD DE GUASTATOYA ¡Sirviendo!

El Honorable Concejo Municipal, **CONSIDERANDO**: Que, el Código Municipal y sus reformas, Decreto Numero 12-2002 del Congreso de la República de Guatemala, en su artículo 35 establece: "Atribuciones Generales del Concejo Municipal "son atribuciones del Concejo Municipal: a) La iniciativa, deliberación y decisión de los asuntos municipales… d) El control y fiscalización de los distintos actos del gobierno municipal y de su administración…". **CONSIDERANDO:** Que, el Código Municipal y sus reformas, Decreto Numero 12-2002 del Congreso de la República de Guatemala, en su artículo 133 establece: "Aprobación de modificaciones y transferencias presupuestarias. La aprobación del presupuesto, las modificaciones al aprobado y la transferencia de partidas del mismo, requieren del voto favorable de las dos terceras (2/3) partes de los miembros que integran el Concejo Municipal…" **POR TANTO:** El Concejo Municipal con fundamento en los considerandos y con las facultades que le confiere el Código Municipal y sus reformas, por **MAYORÍA ABSOLUTA DE VOTOS, RESUELVE: I).** Se tiene por recibido el oficio presentado por Luis Felipe Gómez García, Encargado de Presupuesto, con visto bueno de César José Leopoldo Portillo Lima, Director de AFIM; **II). APROBAR** la TRANSFERENCIA PRESUPUESTARIA del documento número 1100, siendo un monto TOTAL de Doscientos Cincuenta Mil Setecientos Quince Quetzales Exactos (Q. 250,715.00) de la siguiente manera:

MUNICIPALIDAD DE
GUASTATOYA
¡Sirviendo!

5980-0535 | MUNICIPALIDAD DE GUASTATOYA
BARRIO EL CALVARIO, **GUASTATOYA EL PROGRESO**

17/06/2024 Pagina Página 1 de 1

COMPROBANTE DE MODIFICACION PRESUPUESTARIA

CODIGO	DENOMINACION ENTIDAD - UNIDAD EJECUTORA PRESUPUESTO
0201	MUNICIPALIDAD DE MUNICIPALIDAD DE GUASTATOYA

FECHA DE SOLICITUD		
17	6	2024
DIA	MES	AÑO

TIPO DOCUMENTO RESPALDO	No. DOCUMENTO	FECHA DE CREACIÓN		
		14	6	2024
		DIA	MES	AÑO

No. DOCUMENTO
1100

CLASE DE MODIFICACIÓN	TRANSFERENCIA	MODIFICA:	EGRESOS	X	INGRESOS	

CREDITOS PRESUPUESTARIOS DISMINUIDOS

CUENTA	DESCRIPCION DE LA CUENTA	MONTO
11 00 00 : 00 : 000 299 21-0101-0001 00	ARTÍCULOS DE CAUCHO	-21,019.00
11 00 00 : 00 : 000 297 21-0101-0001 00	MATERIALES, PRODUCTOS Y ACCS. ELÉCTRICOS, CABLEADO ESTRUCTURADO DE REDES INFORMÁTICAS Y TELEFÓNICAS	-71,350.00
11 00 00 : 00 : 000 299 21-0101-0001 00	OTROS MATERIALES Y SUMINISTROS	-44,172.00
12 00 00 : 00 : 000 154 29-0101-0002 00	ARRENDAMIENTO DE MAQUINARIA Y EQUIPO DE CONSTRUCCIÓN	-24,723.00
11 00 00 : 0 : 000 299 21-0101-0001 00	OTROS MATERIALES Y SUMINISTROS	-8,440.00
12 00 00 : 067 : 000 167 21-0101-0001 00	MANTENIMIENTO Y REPARACIÓN DE MAQUINARIA Y EQUIPO DE CONSTRUCCIÓN	-6,010.00
11 00 00 : 002 : 000 262 21-0101-0001 00	COMBUSTIBLES Y LUBRICANTES	-16,000.00
12 00 00 : 00 : 000 155 22-0101-0001 00	ARRENDAMIENTO DE VEHÍCULOS DE TRANSPORTE	-8,250.00
	Total ---->	-200,914.00

CREDITOS PRESUPUESTARIOS INCREMENTADOS

CUENTA	DESCRIPCION DE LA CUENTA	MONTO
21 02 00 : 00 : 000 166 29-0101-0001 00	SUPERVISIÓN DE ATENCIÓN Y PROTOCOLO	7,200.00
21 02 00 : 00 : 000 167 29-0101-0001 00	SERVICIOS POR ACTUACIONES ARTÍSTICAS Y DEPORTIVAS	72,500.00
21 02 00 : 001 : 000 233 21-0101-0001 00	PRENDAS DE VESTIR	53,000.00
21 00 00 : 0 2 : 000 322 21-0101-0001 00	MOBILIARIO Y EQUIPO DE OFICINA	1,500.00
21 02 00 : 001 : 000 246 21-0101-0001 00	UTILES DE COCINA Y COMEDOR	23,200.00
21 00 00 : 0 2 : 000 329 21-0101-0001 00	OTRAS MAQUINARIAS Y EQUIPOS	3,000.00
21 02 00 : 001 : 000 213 21-0101-0001 00	PRODUCTOS ANIMALES	34,000.00
12 02 00 : 001 : 000 262 21-0101-0001 00	COMBUSTIBLES Y LUBRICANTES	3,250.00
21 00 00 : 001 : 000 223 29-0101-0002 00	PIEDRA, ARCILLA Y ARENA	18,000.00
21 00 00 : 001 : 000 282 29-0101-0002 00	PRODUCTOS METALÚRGICOS NO FERROSOS	4,925.00
21 02 00 : 001 : 000 199 22-0101-0001 00	OTROS SERVICIOS	25,000.00
12 02 00 : 001 : 000 262 21-0101-0001 00	COMBUSTIBLES Y LUBRICANTES	3,250.00
12 02 00 : 001 : 000 248 21-0101-0001 00	ACCESORIOS Y REPUESTOS EN GENERAL	1,750.00
21 00 00 : 0 3 : 000 224 21-0101-0001 00	OTROS TEXTILES Y VESTUARIO	100.00
	Total ---->	230,915.00

DESCRIPCION: TRANSFERENCIA PRESUPUESTARIA PARA EL RENGLÓN 196, RENGLÓN 167, RENGLÓN 233, RENGLÓN 213, RENGLÓN 199 Y RENGLÓN 296 DEL PROYECTO APOYO A LA CULTURA DE EL MUNICIPIO DE GUASTATOYA, EL PROGRESO PARA EL RENGLÓN 262 Y RENGLÓN 248 DEL PROYECTO CONSERVACION INFRAESTRUCTURA TRATAMIENTO DE DESECHOS SOLIDOS DE LA MUNICIPALIDAD GUASTATOYA, EL PROGRESO PARA EL RENGLÓN 262 DEL PROYECTO

DISPONGASE LA EMISION Y EL REGISTRO DE ESTA OPERACIÓN.

SOLICITADO | DAFIM | **ENCARGADO DE PRESUPUESTO**

FIRMA | SELLO | FIRMA | SELLO

III). Se remite el presente punto resolutivo al Encargado de Presupuesto Municipal para los efectos consiguientes. **IV).** Notifíquese.

(Fs) Ilegibles José Elias Herrera Guerra, Alcalde Municipal, Ing. Byron Fernando Calderon Ferrera y Eduardo Ortega Loaiza, Síndicos Primero y Segundo respectivamente, Hernan Archila Morales, Erasmo Belteton Contreras, Nery Rolando Archila Orellana, Julio Mauricio Marroquín González Concejales primero, segundo, cuarto y quinto, Licda. Evelyn Yaneth Oajaca Marroquin, Secretaria Municipal.

DADO EN EL PALACIO MUNICIPAL DE LA CIUDAD DE GUASTATOYA, DEL DEPARTAMENTO DE EL PROGRESO, A DIECIOCHO DIAS DEL MES DE JUNIO DE DOS MIL VEINTICUATRO.

SECRETARIA
MUNICIPALIDAD DE GUASTATOYA ¡Sirviendo!

LICDA. EVELYN YANETH OAJACA MARROQUIN
SECRETARIA MUNICIPAL

19/06/2024 Pagina: Página 1 de 1

COMPROBANTE DE MODIFICACION PRESUPUESTARIA

CODIGO	DENOMINACION ENTIDAD - UNIDAD EJECUTORA PRESUPUESTO
0201	MUNICIPALIDAD DE MUNICIPALIDAD DE GUASTATOYA

FECHA DE SOLICITUD		
17	6	2024
DIA	MES	AÑO

TIPO DOCUMENTO RESPALDO	No. DOCUMENTO	FECHA DE CREACIÓN		
ACUERDO DE CONCEJO MUNICIPAL	PUNTO SEGUNDO DEL ACTA 45-2024 FECHA	14	6	2024
		DIA	MES	AÑO

No. DOCUMENTO
1100

CLASE DE MODIFICACION:	**TRANSFERENCIA**	MODIFICA:	**EGRESOS**	X	**INGRESOS**	

CREDITOS PRESUPUESTARIOS DISMINUIDOS

CUENTA	DESCRIPCION DE LA CUENTA	MONTO
31 00 001 001 000 254 21-0101-0001 00	ARTÍCULOS DE CAUCHO	-21,018.00
31 00 001 001 000 297 21-0101-0001 00	MATERIALES, PRODUCTOS Y ACCS. ELÉCTRICOS, CABLEADO ESTRUCTURADO DE REDES INFORMÁTICAS Y TELEFÓNICAS	-75,500.00
31 00 001 001 000 299 21-0101-0001 00	OTROS MATERIALES Y SUMINISTROS	-84,972.00
23 00 001 001 000 154 29-0101-0002 00	ARRENDAMIENTO DE MAQUINARIA Y EQUIPO DE CONSTRUCCIÓN	-24,725.00
01 00 000 012 000 299 21-0101-0001 00	OTROS MATERIALES Y SUMINISTROS	-4,440.00
23 00 001 002 000 167 21-0101-0001 00	MANTENIMIENTO Y REPARACIÓN DE MAQUINARIA Y EQUIPO DE CONSTRUCCIÓN	-6,310.00
23 00 001 002 000 262 21-0101-0001 00	COMBUSTIBLES Y LUBRICANTES	-30,000.00
12 02 004 001 000 155 22-0101-0001 00	ARRENDAMIENTO DE MEDIOS DE TRANSPORTE	-3,750.00
	Total ===>	-250,715.00

CREDITOS PRESUPUESTARIOS INCREMENTADOS

CUENTA	DESCRIPCION DE LA CUENTA	MONTO
26 02 001 001 000 196 21-0101-0001 00	SERVICIOS DE ATENCIÓN Y PROTOCOLO	7,790.00
26 02 001 001 000 187 21-0101-0001 00	SERVICIOS POR ACTUACIONES ARTÍSTICAS Y DEPORTIVAS	72,500.00
26 02 001 001 000 233 21-0101-0001 00	PRENDAS DE VESTIR	53,000.00
01 00 000 012 000 322 21-0101-0001 00	MOBILIARIO Y EQUIPO DE OFICINA	1,300.00
26 02 001 001 000 296 21-0101-0001 00	ÚTILES DE COCINA Y COMEDOR	23,200.00
01 00 000 012 000 329 21-0101-0001 00	OTRAS MAQUINARIAS Y EQUIPOS	3,040.00
26 02 001 001 000 213 21-0101-0001 00	PRODUCTOS ANIMALES	30,000.00
12 02 004 001 000 262 22-0101-0001 00	COMBUSTIBLES Y LUBRICANTES	3,750.00
23 00 001 001 000 223 29-0101-0002 00	PIEDRA, ARCILLA Y ARENA	19,800.00
23 00 001 001 000 282 29-0101-0002 00	PRODUCTOS METALÚRGICOS NO FÉRRICOS	4,925.00
26 02 001 001 000 199 21-0101-0001 00	OTROS SERVICIOS	25,000.00
12 02 002 001 000 262 21-0101-0001 00	COMBUSTIBLES Y LUBRICANTES	5,160.00
12 02 002 001 000 298 21-0101-0001 00	ACCESORIOS Y REPUESTOS EN GENERAL	1,150.00
01 00 000 012 000 239 21-0101-0001 00	OTROS TEXTILES Y VESTUARIO	100.00
	Total ===>	250,715.00

DESCRIPCION: TRANSFERENCIA PRESUPUESTARIA PARA EL RENGLÓN 196, RENGLÓN 187, RENGLÓN 233, RENGLÓN 213, RENGLÓN 199 Y RENGLÓN 296 DEL PROYECTO APOYO A LA CULTURA DE EL MUNICIPIO DE GUASTATOYA, EL PROGRESO. PARA EL RENGLÓN 262 Y RENGLÓN 298 DEL PROYECTO CONSERVACION INFRAESTRUCTURA TRATAMIENTO DE DESECHOS SOLIDOS DE EL MUNICIPIO DE GUASTATOYA, EL PROGRESO. PARA EL RENGLÓN 262 DEL PROYECTO

DISPONGASE LA EMISION Y EL REGISTRO DE ESTA OPERACION:

APROBADO

FECHA DE APROBACION		
19	6	2024
DIA	MES	AÑO

DAFIM

ENCARGADO DE PRESUPUESTO

FIRMA	FIRMA

MUNICIPALIDAD DE GUASTATOYA ¡Sirviendo!

MUNICIPALIDAD DE GUASTATOYA ¡Sirviendo!

MUNICIPALIDAD DE
GUASTATOYA
¡Sirviendo!

5980-0535 MUNICIPALIDAD DE GUASTATOYA
BARRIO EL CALVARIO, **GUASTATOYA EL PROGRESO**

LA INFRASCRITA SECRETARIA DE LA MUNICIPALIDAD DE GUASTATOYA, DEL DEPARTAMENTO DE EL PROGRESO.

CERTIFICA:

Que para su cumplimiento y efectos consiguientes se transcribe la **AUTENTICIDAD** del punto **QUINTO** del acta **45-2024** de fecha diecisiete de junio de dos mil veinticuatro del libro número 3,353 de sesiones ordinarias del Concejo Municipal, debidamente autorizado por la Contraloría General de Cuentas, el que copiado literalmente dice:

QUINTO: La Secretaria Municipal informa al Honorable Concejo Municipal que se tiene a la vista el Oficio DAFIM-LFGG-185-2024 presentado por Luis Felipe Gómez García, Encargado de Presupuesto, con visto bueno de César José Leopoldo Portillo Lima, Director de AFIM, quien hace del conocimiento del Honorable Concejo Municipal de la siguiente JUSTIFICACIÓN: Por motivo de solicitud bajo OFICIO Ref.agmo/DMP/235-2024 del señor director municipal de planificación, el cual solicita una TRANSFERENCIA a ejecutarse de la siguiente manera:

-DEBITO, FONDOS IVA PAZ

- MEJORAMIENTO CALLE CON ADOQUIN SECTOR LOTIFICACION VALLE DE LAS TUNAS, CONANDO SANTA RITA, BARRIO MINERVA, GUASTATOYA, EL PROGRESO.

  Q1,000,000.00

- MEJORAMIENTO SISTEMA DE AGUA POTABLE LOTIFICACIONES ALDANA MORALES, MARROQUIN I, II, COLONIA HICHOS, CATALAN, GUASTATOYA, EL PROGRESO.

  Q1,500,000.00

- CONSTRUCCION SALON DEPORTIVO MUNICIPAL MULTIDICIPLINARIO LOTIFICACION MINERVA, BARRIO MINERVA, GUASTATOYA, EL PROGRESO.

  Q500,000.00

+CREDITO, FONDOS IVA PAZ

- AMPLIACION SISTEMA DE ALCANTARILLADO PLUVIAL SECTOR LA FEDERAL, BARRIO EL PORVENIR, GUASTATOYA, EL PROGRESO.

  Q3,000,000.00

Por tal motivo se SOLICITA: Autorización para realizar TRANSFERENCIA PRESUPUESTARIA siendo un monto total de Q3,000,000.00, del expediente No. 1101 emitido por el sistema de la siguiente manera:

MUNICIPALIDAD DE
GUASTATOYA
¡Sirviendo!

5980-0535 MUNICIPALIDAD DE GUASTATOYA
BARRIO EL CALVARIO, GUASTATOYA EL PROGRESO

17/06/2024 Pagina: Página 1 de 1

COMPROBANTE DE MODIFICACION PRESUPUESTARIA

CODIGO	DENOMINACION ENTIDAD - UNIDAD EJECUTORA PRESUPUESTO
0201	MUNICIPALIDAD DE MUNICIPALIDAD DE GUASTATOYA

FECHA DE SOLICITUD		
17	6	2024
DIA	MES	AÑO

TIPO DOCUMENTO RESPALDO	No. DOCUMENTO	FECHA DE CREACIÓN		
		17	6	2024
		DIA	MES	AÑO

No. DOCUMENTO
1101

CLASE DE MODIFICACION:	TRANSFERENCIA	MODIFICA:	EGRESOS	X	INGRESOS	

CREDITOS PRESUPUESTARIOS DISMINUIDOS

CUENTA	DESCRIPCION DE LA CUENTA	MONTO
23 00 001 000 000 331 21-0101-0001 00	CONSTRUCCIONES DE BIENES NACIONALES DE USO COMÚN	-1,000,000.00
12 01 001 000 000 331 21-0101-0001 00	CONSTRUCCIONES DE BIENES NACIONALES DE USO COMÚN	-1,500,000.00
19 01 002 000 000 332 21-0101-0001 00	CONSTRUCCIONES DE BIENES NACIONALES DE USO NO COMÚN	-500,000.00
	Total ===>	-3,000,000.00

CREDITOS PRESUPUESTARIOS INCREMENTADOS

CUENTA	DESCRIPCION DE LA CUENTA	MONTO
12 02 003 000 000 331 21-0101-0001 00	CONSTRUCCIONES DE BIENES NACIONALES DE USO COMÚN	3,000,000.00
	Total ===>	3,000,000.00

DESCRIPCION: TRANSFERENCIA PRESUPUESTARIA PARA EL PROYECTO AMPLIACION SISTEMA DE ALCANTARILLADO PLUVIAL SECTOR LA FEDERAL, BARRIO EL PORVENIR, GUASTATOYA, EL PROGRESO

DISPONGASE LA EMISION Y EL REGISTRO DE ESTA OPERACION:

SOLICITADO DAFIM ENCARGADO DE PRESUPUESTO

FIRMA FIRMA

MUNICIPALIDAD DE GUASTATOYA ¡Sirviendo!

El Honorable Concejo Municipal, **CONSIDERANDO**: Que, el Código Municipal y sus reformas, Decreto Numero 12-2002 del Congreso de la República de Guatemala, en su artículo 35 establece: "Atribuciones Generales del Concejo Municipal "son atribuciones del Concejo Municipal: a) La iniciativa, deliberación y decisión de los asuntos municipales… d) El control y fiscalización de los distintos actos del gobierno municipal y de su administración…". **CONSIDERANDO:** Que, el Código Municipal y sus reformas, Decreto Numero 12-2002 del Congreso de la República de Guatemala, en su artículo 133 establece: "Aprobación de modificaciones y transferencias presupuestarias. La aprobación del presupuesto, las modificaciones al aprobado y la transferencia de partidas del mismo, requieren del voto favorable de las dos terceras (2/3) partes de los miembros que integran el Concejo Municipal…" **POR TANTO:** El Concejo Municipal con fundamento en los considerandos y con las facultades que le confiere el Código Municipal y sus reformas, por **MAYORÍA ABSOLUTA DE VOTOS, RESUELVE: I).** Se tiene por recibido el oficio presentado por Luis Felipe Gómez García, Encargado de Presupuesto, con visto bueno de César José Leopoldo Portillo Lima, Director de AFIM; **II). APROBAR** la TRANSFERENCIA PRESUPUESTARIA del documento número 1101, emitido por el sistema siendo un monto TOTAL de Tres Millones de Quetzales Exactos (Q. 3,000,000.00) de la siguiente manera:

MUNICIPALIDAD DE
GUASTATOYA
¡Sirviendo!

5980-0535 MUNICIPALIDAD DE GUASTATOYA
BARRIO EL CALVARIO, **GUASTATOYA EL PROGRESO**

17/06/2024 Pagina: Página 1 de 1

COMPROBANTE DE MODIFICACION PRESUPUESTARIA

CODIGO	DENOMINACION ENTIDAD - UNIDAD EJECUTORA PRESUPUESTO
0201	MUNICIPALIDAD DE MUNICIPALIDAD DE GUASTATOYA

FECHA DE SOLICITUD		
17	6	2024
DIA	MES	AÑO

TIPO DOCUMENTO RESPALDO	No. DOCUMENTO	FECHA DE CREACIÓN		
		17	6	2024
		DIA	MES	AÑO

No. DOCUMENTO: **1101**

CLASE DE MODIFICACION:	TRANSFERENCIA	MODIFICA:	EGRESOS	X	INGRESOS	

CREDITOS PRESUPUESTARIOS DISMINUIDOS

CUENTA	DESCRIPCION DE LA CUENTA	MONTO
23 00 001 000 000 331 21-0101-0001 00	CONSTRUCCIONES DE BIENES NACIONALES DE USO COMÚN	-1,000,000.00
12 01 001 000 001 331 21-0101-0001 00	CONSTRUCCIONES DE BIENES NACIONALES DE USO COMÚN	-1,500,000.00
19 01 002 000 001 332 21-0101-0001 00	CONSTRUCCIONES DE BIENES NACIONALES DE USO NO COMÚN	-500,000.00
	Total ===>	-3,000,000.00

CREDITOS PRESUPUESTARIOS INCREMENTADOS

CUENTA	DESCRIPCION DE LA CUENTA	MONTO
12 02 002 000 001 331 21-0101-0001 00	CONSTRUCCIONES DE BIENES NACIONALES DE USO COMÚN	3,000,000.00
	Total ===>	3,000,000.00

DESCRIPCION: TRANSFERENCIA PRESUPUESTARIA PARA EL PROYECTO AMPLIACION SISTEMA DE ALCANTARILLADO PLUVIAL SECTOR LA FEDERAL, BARRIO EL PORVENIR, GUASTATOYA, EL PROGRESO

DISPONGASE LA EMISION Y EL REGISTRO DE ESTA OPERACION:

SOLICITADO DAFIM ENCARGADO DE PRESUPUESTO

FIRMA FIRMA

MUNICIPALIDAD DE GUASTATOYA ¡Sirviendo!

III). Se remite el presente punto resolutivo al Encargado de Presupuesto Municipal para los efectos consiguientes. **IV).** Notifíquese.

(Fs) Ilegibles José Elias Herrera Guerra, Alcalde Municipal, Ing. Byron Fernando Calderon Ferrera y Eduardo Ortega Loaiza, Síndicos Primero y Segundo respectivamente, Hernan Archila Morales, Erasmo Belteton Contreras, Nery Rolando Archila Orellana, Julio Mauricio Marroquín González Concejales primero, segundo, cuarto y quinto, Licda. Evelyn Yaneth Oajaca Marroquin, Secretaria Municipal.

DADO EN EL PALACIO MUNICIPAL DE LA CIUDAD DE GUASTATOYA, DEL DEPARTAMENTO DE EL PROGRESO, A DIECIOCHO DIAS DEL MES DE JUNIO DE DOS MIL VEINTICUATRO.

SECRETARIA

LICDA. EVELYN YANETH OAJACA MARROQUIN
SECRETARIA MUNICIPAL

MUNICIPALIDAD DE GUASTATOYA ¡Sirviendo!

COMPROBANTE DE MODIFICACION PRESUPUESTARIA

CODIGO	DENOMINACION ENTIDAD - UNIDAD EJECUTORA PRESUPUESTO
0201	MUNICIPALIDAD DE MUNICIPALIDAD DE GUASTATOYA

FECHA DE SOLICITUD		
17	6	2024
DIA	MES	AÑO

TIPO DOCUMENTO RESPALDO	No. DOCUMENTO	FECHA DE CREACIÓN		
ACUERDO DE CONCEJO MUNICIPAL	PUNTO QUINTO DEL ACTA 45-2024 FECHA	17	6	2024
		DIA	MES	AÑO

No. DOCUMENTO
1101

CLASE DE MODIFICACION:	**TRANSFERENCIA**

MODIFICA:	**EGRESOS**	**X**	**INGRESOS**	

CREDITOS PRESUPUESTARIOS DISMINUIDOS

CUENTA	DESCRIPCION DE LA CUENTA	MONTO
23 00 001 000 003 331 21-0101-0001 00	CONSTRUCCIONES DE BIENES NACIONALES DE USO COMÚN	-1,000,000.00
12 01 001 000 001 331 21-0101-0001 00	CONSTRUCCIONES DE BIENES NACIONALES DE USO COMÚN	-1,500,000.00
19 01 002 000 001 332 21-0101-0001 00	CONSTRUCCIONES DE BIENES NACIONALES DE USO NO COMÚN	-500,000.00
	Total ==>	-3,000,000.00

CREDITOS PRESUPUESTARIOS INCREMENTADOS

CUENTA	DESCRIPCION DE LA CUENTA	MONTO
12 02 003 000 001 331 21-0101-0001 00	CONSTRUCCIONES DE BIENES NACIONALES DE USO COMÚN	3,000,000.00
	Total ==>	3,000,000.00

DESCRIPCION: TRANSFERENCIA PRESUPUESTARIA PARA EL PROYECTO AMPLIACION SISTEMA DE ALCANTARILLADO PLUVIAL SECTOR LA FEDERAL, BARRIO EL PORVENIR, GUASTATOYA, EL PROGRESO

DISPONGASE LA EMISION Y EL REGISTRO DE ESTA OPERACION:

APROBADO

FECHA DE APROBACION		
19	6	2024
DIA	MES	AÑO

DAFIM

MUNICIPALIDAD DE GUASTATOYA ¡Sirviendo!

FIRMA

ENCARGADO DE PRESUPUESTO

MUNICIPALIDAD DE GUASTATOYA ¡Sirviendo!

FIRMA

MUNICIPALIDAD DE
GUASTATOYA
¡Sirviendo!

5980-0535 MUNICIPALIDAD DE GUASTATOYA
BARRIO EL CALVARIO, **GUASTATOYA EL PROGRESO**

LA INFRASCRITA SECRETARIA DE LA MUNICIPALIDAD DE GUASTATOYA, DEL DEPARTAMENTO DE EL PROGRESO.

CERTIFICA:

Que para su cumplimiento y efectos consiguientes se transcribe la **AUTENTICIDAD** del punto **CUARTO** del acta **45-2024** de fecha diecisiete de junio de dos mil veinticuatro del libro número 3,353 de sesiones ordinarias del Concejo Municipal, debidamente autorizado por la Contraloría General de Cuentas, el que copiado literalmente dice:

CUARTO: La Secretaria Municipal informa al Honorable Concejo Municipal que se tiene a la vista el Oficio DAFIM-LFGG-184-2024 presentado por Luis Felipe Gómez García, Encargado de Presupuesto, con visto bueno de César José Leopoldo Portillo Lima, Director de AFIM, quien hace del conocimiento del Honorable Concejo Municipal de la siguiente JUSTIFICACIÓN: Por motivo de solicitud bajo OFICIO Ref.agmo/DMP/236-2024 del señor director municipal de planificación, el cual solicita una modificación presupuestaria, siendo esta una DISMINUCION PRESUPUESTARIA a ejecutarse de la siguiente manera: Disminución presupuestaria al proyecto MEJORAMIENTO CENTRO UNIVERSITARIO DE EL PROGRESO, BARRIO EL PORVENIR, GUASTATOYA, EL PROGRESO, por Q670,954.00. Por tal motivo SOLICITA: Autorización para realizar DISMINUCION PRESUPUESTARIA siendo un monto total de Q670,954.00, del expediente No. 1102 emitido por el sistema de la siguiente manera:

17/06/2024 Pagina: Página 1 de 2

COMPROBANTE DE MODIFICACION PRESUPUESTARIA

CODIGO	DENOMINACION ENTIDAD - UNIDAD EJECUTORA PRESUPUESTO
0201	MUNICIPALIDAD DE MUNICIPALIDAD DE GUASTATOYA

FECHA DE SOLICITUD		
17	6	2024
DIA	MES	AÑO

TIPO DOCUMENTO RESPALDO	No. DOCUMENTO	FECHA DE CREACION		
		17	6	2024
		DIA	MES	AÑO

No. DOCUMENTO
1102

CLASE DE MODIFICACION:	DISMINUCION	MODIFICA:	EGRESOS	X	INGRESOS	

CREDITOS PRESUPUESTARIOS DISMINUIDOS

CUENTA	DESCRIPCION DE LA CUENTA	MONTO
14 10 001 090 001 332 31-0101-0004 01	CONSTRUCCIONES DE BIENES NACIONALES DE USO NO COMÚN	-670,954.00
	Total ===>	-670,954.00

DESCRIPCION: DISMINUCION PRESUPUESTARIA PARA EL PROYECTO MEJORAMIENTO CENTRO UNIVERSITARIO DE EL PROGRESO, BARRIO EL PORVENIR, GUASTATOYA, EL PROGRESO

DISPONGASE LA EMISION Y EL REGISTRO DE ESTA OPERACION

SOLICITADO

DAFIM

FIRMA

ENCARGADO DE PRESUPUESTO

FIRMA

MUNICIPALIDAD DE
GUASTATOYA
¡Sirviendo!

5980-0535 MUNICIPALIDAD DE GUASTATOYA
BARRIO EL CALVARIO, GUASTATOYA EL PROGRESO

17/06/2024 Pagina: Página 2 de 2

COMPROBANTE DE MODIFICACION PRESUPUESTARIA

CODIGO	DENOMINACION ENTIDAD - UNIDAD EJECUTORA PRESUPUESTO	FECHA DE SOLICITUD		
0201	MUNICIPALIDAD DE MUNICIPALIDAD DE GUASTATOYA	17	6	2024
		DIA	MES	AÑO

TIPO DOCUMENTO RESPALDO	No. DOCUMENTO	FECHA DE CREACIÓN			No. DOCUMENTO
		17	6	2024	1102
		DIA	MES	AÑO	

CLASE DE MODIFICACION:	DISMINUCION	MODIFICA:	EGRESOS		INGRESOS	X

CREDITOS PRESUPUESTARIOS DISMINUIDOS

CUENTA	DESCRIPCION DE LA CUENTA	MONTO
17.02.20.02.01 31-0101-0004	CODEDE IVA PAZ	-670,954.00
	Total ==>	-670,954.00

DESCRIPCION: DISMINUCION PRESUPUESTARIA PARA EL PROYECTO MEJORAMIENTO CENTRO UNIVERSITARIO DE EL PI

DISPONGASE LA EMISION Y EL REGISTRO DE ESTA OPERACION.

SOLICITADO

FIRMA DAFIM MUNICIPALIDAD DE GUASTATOYA ¡Sirviendo!

FIRMA ENCARGADO DE PRESUPUESTO MUNICIPALIDAD DE GUASTATOYA ¡Sirviendo!

El Honorable Concejo Municipal, **CONSIDERANDO**: Que, el Código Municipal y sus reformas, Decreto Numero 12-2002 del Congreso de la República de Guatemala, en su artículo 35 establece: "Atribuciones Generales del Concejo Municipal "son atribuciones del Concejo Municipal: a) La iniciativa, deliberación y decisión de los asuntos municipales… d) El control y fiscalización de los distintos actos del gobierno municipal y de su administración…". **CONSIDERANDO:** Que, el Código Municipal y sus reformas, Decreto Numero 12-2002 del Congreso de la República de Guatemala, en su artículo 133 establece: "Aprobación de modificaciones y transferencias presupuestarias. La aprobación del presupuesto, las modificaciones al aprobado y la transferencia de partidas del mismo, requieren del voto favorable de las dos terceras (2/3) partes de los miembros que integran el Concejo Municipal…" **POR TANTO:** El Concejo Municipal con fundamento en los considerandos y con las facultades que le confiere el Código Municipal y sus reformas, por **MAYORÍA ABSOLUTA DE VOTOS, RESUELVE: I).** Se tiene por recibido el oficio presentado por Luis Felipe Gómez García, Encargado de Presupuesto, con visto bueno de César José Leopoldo Portillo Lima, Director de AFIM; **II). APROBAR** la DISMINUCION PRESUPUESTARIA del documento número 1102, emitido por el sistema siendo un monto TOTAL de Seiscientos Setenta Mil Novecientos Cincuenta y Cuatro Quetzales Exactos (Q.670,954.00) de la siguiente manera:

MUNICIPALIDAD DE
GUASTATOYA
¡Sirviendo!

5980-0535 MUNICIPALIDAD DE GUASTATOYA
BARRIO EL CALVARIO, **GUASTATOYA EL PROGRESO**

17/06/2024 Pagina: Página 1 de 2

COMPROBANTE DE MODIFICACION PRESUPUESTARIA

CODIGO	DENOMINACION ENTIDAD - UNIDAD EJECUTORA PRESUPUESTO	FECHA DE SOLICITUD		
0201	MUNICIPALIDAD DE MUNICIPALIDAD DE GUASTATOYA	17	6	2024
		DIA	MES	AÑO

TIPO DOCUMENTO RESPALDO	No. DOCUMENTO	FECHA DE CREACIÓN			No. DOCUMENTO
		17	6	2024	1102
		DIA	MES	AÑO	

CLASE DE MODIFICACION	DISMINUCION	MODIFICA:	EGRESOS	X	INGRESOS	

CREDITOS PRESUPUESTARIOS DISMINUIDOS

CUENTA	DESCRIPCION DE LA CUENTA	MONTO
[illegible]	CONSTRUCCIONES DE BIENES NACIONALES DE USO NO COMUN	[illegible]
	Total ==>	[illegible]

DESCRIPCION: DISMINUCION PRESUPUESTARIA PARA EL PROYECTO MEJORAMIENTO CENTRO UNIVERSITARIO DE EL PROGRESO, BARRIO EL PORVENIR, GUASTATOYA, EL PROGRESO

DISPONGASE LA EMISION Y EL REGISTRO DE ESTA OPERACION

SOLICITADO

FIRMA — DAFIM — MUNICIPALIDAD DE GUASTATOYA ¡Sirviendo!

FIRMA — ENCARGADO DE PRESUPUESTO — MUNICIPALIDAD DE GUASTATOYA ¡Sirviendo!

17/06/2024 Pagina: Página 2 de 2

COMPROBANTE DE MODIFICACION PRESUPUESTARIA

CODIGO	DENOMINACION ENTIDAD - UNIDAD EJECUTORA PRESUPUESTO	FECHA DE SOLICITUD		
0201	MUNICIPALIDAD DE MUNICIPALIDAD DE GUASTATOYA	17	6	2024
		DIA	MES	AÑO

TIPO DOCUMENTO RESPALDO	No. DOCUMENTO	FECHA DE CREACIÓN			No. DOCUMENTO
		17	6	2024	1102
		DIA	MES	AÑO	

CLASE DE MODIFICACION	DISMINUCION	MODIFICA:	EGRESOS		INGRESOS	X

CREDITOS PRESUPUESTARIOS DISMINUIDOS

CUENTA	DESCRIPCION DE LA CUENTA	MONTO
[illegible]	CODEDE IVA 9A2	[illegible]
	Total ==>	[illegible]

DESCRIPCION: DISMINUCION PRESUPUESTARIA PARA EL PROYECTO MEJORAMIENTO CENTRO UNIVERSITARIO DE EL PI

DISPONGASE LA EMISION Y EL REGISTRO DE ESTA OPERACION

SOLICITADO

FIRMA — DAFIM — MUNICIPALIDAD DE GUASTATOYA ¡Sirviendo!

FIRMA — ENCARGADO DE PRESUPUESTO — MUNICIPALIDAD DE GUASTATOYA ¡Sirviendo!

III). Se remite el presente punto resolutivo al Encargado de Presupuesto Municipal para los efectos consiguientes. **IV).** Notifíquese.

(Fs) Ilegibles José Elias Herrera Guerra, Alcalde Municipal, Ing. Byron Fernando Calderon Ferrera y Eduardo Ortega Loaiza, Síndicos Primero y Segundo respectivamente, Hernan Archila Morales, Erasmo Belteton Contreras, Nery Rolando Archila Orellana, Julio Mauricio Marroquín González Concejales primero, segundo, cuarto y quinto, Licda. Evelyn Yaneth Oajaca Marroquin, Secretaria Municipal.

DADO EN EL PALACIO MUNICIPAL DE LA CIUDAD DE GUASTATOYA, DEL DEPARTAMENTO DE EL PROGRESO, A DIECIOCHO DIAS DEL MES DE JUNIO DE DOS MIL VEINTICUATRO.

SECRETARIA

LICDA. EVELYN YANETH OAJACA MARROQUÍN
SECRETARIA MUNICIPAL

MUNICIPALIDAD DE GUASTATOYA ¡Sirviendo!

COMPROBANTE DE MODIFICACION PRESUPUESTARIA

CODIGO	DENOMINACION ENTIDAD - UNIDAD EJECUTORA PRESUPUESTO
0201	MUNICIPALIDAD DE MUNICIPALIDAD DE GUASTATOYA

FECHA DE SOLICITUD		
17	6	2024
DIA	MES	AÑO

TIPO DOCUMENTO RESPALDO	No. DOCUMENTO	FECHA DE CREACIÓN		
ACUERDO DE CONCEJO MUNICIPAL	PUNTO CUARTO DEL ACTA 45-2024 FECHA	17	6	2024
		DIA	MES	AÑO

No. DOCUMENTO
1102

CLASE DE MODIFICACION:	**DISMINUCION**

MODIFICA:	**EGRESOS**	**X**	**INGRESOS**	

CREDITOS PRESUPUESTARIOS DISMINUIDOS

CUENTA	DESCRIPCION DE LA CUENTA	MONTO
14 10 001 000 001 332 31-0101-0004 01	CONSTRUCCIONES DE BIENES NACIONALES DE USO NO COMÚN	-670,954.00
	Total ===>	-670,954.00

DESCRIPCION: DISMINUCION PRESUPUESTARIA PARA EL PROYECTO MEJORAMIENTO CENTRO UNIVERSITARIO DE EL PROGRESO, BARRIO EL PORVENIR, GUASTATOYA, EL PROGRESO

DISPONGASE LA EMISION Y EL REGISTRO DE ESTA OPERACION:

APROBADO

FECHA DE APROBACION		
19	6	2024
DIA	MES	AÑO

DAFIM

FIRMA

MUNICIPALIDAD DE GUASTATOYA ¡Sirviendo!

ENCARGADO DE PRESUPUESTO

FIRMA

MUNICIPALIDAD DE GUASTATOYA ¡Sirviendo!

37

COMPROBANTE DE MODIFICACION PRESUPUESTARIA

CODIGO	DENOMINACION ENTIDAD - UNIDAD EJECUTORA PRESUPUESTO
0201	MUNICIPALIDAD DE MUNICIPALIDAD DE GUASTATOYA

FECHA DE SOLICITUD		
17	6	2024
DIA	MES	AÑO

TIPO DOCUMENTO RESPALDO	No. DOCUMENTO	FECHA DE CREACIÓN		
ACUERDO DE CONCEJO MUNICIPAL	PUNTO CUARTO DEL ACTA 45-2024 FECHA	17	6	2024
		DIA	MES	AÑO

No. DOCUMENTO
1102

CLASE DE MODIFICACION:	**DISMINUCION**	MODIFICA:	**EGRESOS**		**INGRESOS**	**X**

CREDITOS PRESUPUESTARIOS DISMINUIDOS

CUENTA	DESCRIPCION DE LA CUENTA	MONTO
17.02.20.02.01.31-0101-0004	CODEDE IVA PAZ	-670,954.00
	Total ==>	-670,954.00

DESCRIPCION: DISMINUCION PRESUPUESTARIA PARA EL PROYECTO MEJORAMIENTO CENTRO UNIVERSITARIO DE EL PI

DISPONGASE LA EMISION Y EL REGISTRO DE ESTA OPERACION:

APROBADO

FECHA DE APROBACION		
19	6	2024
DIA	MES	AÑO

FIRMA	**FIRMA**

DAFIM

ENCARGADO DE PRESUPUESTO

MUNICIPALIDAD DE GUASTATOYA ¡Sirviendo!

MUNICIPALIDAD DE GUASTATOYA ¡Sirviendo!

MUNICIPALIDAD DE
GUASTATOYA
¡Sirviendo!

5980-0535 MUNICIPALIDAD DE GUASTATOYA
BARRIO EL CALVARIO, **GUASTATOYA EL PROGRESO**

LA INFRASCRITA SECRETARIA DE LA MUNICIPALIDAD DE GUASTATOYA, DEL DEPARTAMENTO DE EL PROGRESO.

CERTIFICA:

Que para su cumplimiento y efectos consiguientes se transcribe la **AUTENTICIDAD** del punto **TERCERO** del acta **45-2024** de fecha diecisiete de junio de dos mil veinticuatro del libro número 3,353 de sesiones ordinarias del Concejo Municipal, debidamente autorizado por la Contraloría General de Cuentas, el que copiado literalmente dice:

TERCERO: La Secretaria Municipal informa al Honorable Concejo Municipal que se tiene a la vista el Oficio DAFIM-LFGG-183-2024 presentado por Luis Felipe Gómez García, Encargado de Presupuesto, con visto bueno de César José Leopoldo Portillo Lima, Director de AFIM, quien hace del conocimiento del Honorable Concejo Municipal de la siguiente JUSTIFICACIÓN: Por motivo de solicitud bajo OFICIO Ref.agmo/DMP/239-2024 del señor director municipal de planificación, el cual solicita una TRANSFERENCIA por aprobada la modificación al POA vigente a ejecutarse de la siguiente manera:

-DEBITO, FONDOS IVA PAZ

- CONSTRUCCION INSTITUTO BASICO MUNICIPAL BARRIO LLANO LARGO, ALDEA SANTA RITA, GUASTATOYA, EL PROGRESO. Q663,417.00

+CREDITO, FONDOS IVA PAZ

- MEJORAMIENTO CALLE CON PAVIMENTO COLONIA CATALAN, GUASTATOYA, EL PROGRESO. Q663,417.00

-DEBITO, FONDOS INGRESOS ORDINARIOS DE APORTE CONSTITUCIONAL

- CONSTRUCCION INSTITUTO BASICO MUNICIPAL BARRIO LLANO LARGO, ALDEA SANTA RITA, GUASTATOYA, EL PROGRESO. Q273,623.00

+CREDITO, FONDOS INGRESOS ORDINARIOS DE APORTE CONSTITUCIONAL

- CONSTRUCCION MURO DE CONTENCION ALDEA EL CALLEJON, GUASTATOYA, EL PROGRESO. Q273,623.00

Por tal motivo se SOLICITA: Autorización para realizar TRANSFERENCIA PRESUPUESTARIA siendo un monto total de Q937,040.00, del expediente No. 067 emitido por el sistema de la siguiente manera:

MUNICIPALIDAD DE
GUASTATOYA
¡Sirviendo!

5980-0535 MUNICIPALIDAD DE GUASTATOYA
BARRIO EL CALVARIO, **GUASTATOYA EL PROGRESO**

17/06/2024 Pagina: Página 1 de 1

COMPROBANTE DE MODIFICACION PRESUPUESTARIA

CODIGO	DENOMINACION ENTIDAD - UNIDAD EJECUTORA PRESUPUESTO
0201	MUNICIPALIDAD DE MUNICIPALIDAD DE GUASTATOYA

FECHA DE SOLICITUD		
17	6	2024
DIA	MES	AÑO

TIPO DOCUMENTO RESPALDO	No. DOCUMENTO	FECHA DE CREACIÓN		
		17	6	2024
		DIA	MES	AÑO

No. DOCUMENTO
67

CLASE DE MODIFICACION:	TRANSFERENCIA	MODIFICA:	EGRESOS	X	INGRESOS	

CREDITOS PRESUPUESTARIOS DISMINUIDOS

CUENTA	DESCRIPCION DE LA CUENTA	MONTO
14 03 001 000 004 332 21-0101-0001 00	CONSTRUCCIONES DE BIENES NACIONALES DE USO NO COMÚN	-663,417.00
14 03 001 000 004 332 22-0101-0001 00	CONSTRUCCIONES DE BIENES NACIONALES DE USO NO COMÚN	-273,623.00
	Total ===>	-937,040.00

CREDITOS PRESUPUESTARIOS INCREMENTADOS

CUENTA	DESCRIPCION DE LA CUENTA	MONTO
23 00 001 000 017 331 21-0101-0001 00	CONSTRUCCIONES DE BIENES NACIONALES DE USO COMÚN	663,417.00
23 00 001 000 018 331 22-0101-0001 00	CONSTRUCCIONES DE BIENES NACIONALES DE USO COMÚN	273,623.00
	Total ===>	937,040.00

DESCRIPCION: DOCUMENTO DE MODIFICACION PRESUPUESTARIA (EJECUCION POA) PROYECTO MEJORAMIENTO CALLE CON PAVIMENTO COLONIA CATALAN, GUASTATOYA EL PROGRESO Y EL PROYECTO CONSTRUCCION MURO DE CONTENCION ALDEA EL CALLEJON, GUASTATOYA, EL PROGRESO

DISPONGASE LA EMISION Y EL REGISTRO DE ESTA OPERACION

SOLICITADO DAFIM ENCARGADO DE PRESUPUESTO

FIRMA FIRMA

MUNICIPALIDAD DE GUASTATOYA ¡Sirviendo!

El Honorable Concejo Municipal, **CONSIDERANDO**: Que, el Código Municipal y sus reformas, Decreto Numero 12-2002 del Congreso de la República de Guatemala, en su artículo 35 establece: "Atribuciones Generales del Concejo Municipal "son atribuciones del Concejo Municipal: a) La iniciativa, deliberación y decisión de los asuntos municipales… d) El control y fiscalización de los distintos actos del gobierno municipal y de su administración…". **CONSIDERANDO:** Que, el Código Municipal y sus reformas, Decreto Numero 12-2002 del Congreso de la República de Guatemala, en su artículo 133 establece: "Aprobación de modificaciones y transferencias presupuestarias. La aprobación del presupuesto, las modificaciones al aprobado y la transferencia de partidas del mismo, requieren del voto favorable de las dos terceras (2/3) partes de los miembros que integran el Concejo Municipal…" **POR TANTO:** El Concejo Municipal con fundamento en los considerandos y con las facultades que le confiere el Código Municipal y sus reformas, por **MAYORÍA ABSOLUTA DE VOTOS, RESUELVE: I).** Se tiene por recibido el oficio presentado por Luis Felipe Gómez García, Encargado de Presupuesto, con visto bueno de César José Leopoldo Portillo Lima, Director de AFIM; **II). APROBAR** la TRANSFERENCIA PRESUPUESTARIA del documento número 067, emitido por el sistema siendo un monto TOTAL de Novecientos Treinta y Siete mil Cuarenta Quetzales Exactos (Q. 937,040.00) de la siguiente manera:

MUNICIPALIDAD DE
GUASTATOYA
¡Sirviendo!

5980-0535 MUNICIPALIDAD DE GUASTATOYA
BARRIO EL CALVARIO, GUASTATOYA EL PROGRESO

17/06/2024 Pagina: Página 1 de 1

COMPROBANTE DE MODIFICACION PRESUPUESTARIA

CODIGO	DENOMINACION ENTIDAD - UNIDAD EJECUTORA PRESUPUESTO
0201	MUNICIPALIDAD DE MUNICIPALIDAD DE GUASTATOYA

FECHA DE SOLICITUD		
17	6	2024
DIA	MES	AÑO

TIPO DOCUMENTO RESPALDO	No. DOCUMENTO	FECHA DE CREACIÓN		
		17	6	2024
		DIA	MES	AÑO

No. DOCUMENTO
67

CLASE DE MODIFICACION:	TRANSFERENCIA	MODIFICA:	EGRESOS	X	INGRESOS	

CREDITOS PRESUPUESTARIOS DISMINUIDOS

CUENTA	DESCRIPCION DE LA CUENTA	MONTO
14 03 001 000 001 332 21-0101-0001 00	CONSTRUCCIONES DE BIENES NACIONALES DE USO NO COMUN	-663,417.00
14 03 001 000 001 332 22-0101-0001 00	CONSTRUCCIONES DE BIENES NACIONALES DE USO NO COMUN	-273,623.00
	Total ===>	-937,040.00

CREDITOS PRESUPUESTARIOS INCREMENTADOS

CUENTA	DESCRIPCION DE LA CUENTA	MONTO
23 00 001 000 017 331 21-0101-0001 00	CONSTRUCCIONES DE BIENES NACIONALES DE USO COMUN	663,417.00
23 00 001 000 018 331 22-0101-0001 00	CONSTRUCCIONES DE BIENES NACIONALES DE USO COMUN	273,623.00
	Total ===>	937,040.00

DESCRIPCION: DOCUMENTO DE MODIFICACION PRESUPUESTARIA (EJECUCION POA) PROYECTO MEJORAMIENTO CALLE CON PAVIMENTO COLONIA CATALAN, GUASTATOYA EL PROGRESO Y EL PROYECTO CONSTRUCCION MURO DE CONTENCION ALDEA EL CALLEJON, GUASTATOYA, EL PROGRESO

DISPONGASE LA EMISION Y EL REGISTRO DE ESTA OPERACION

SOLICITADO DAFIM ENCARGADO DE PRESUPUESTO

FIRMA FIRMA

MUNICIPALIDAD DE GUASTATOYA ¡Sirviendo!

III). Se remite el presente punto resolutivo al Encargado de Presupuesto Municipal para los efectos consiguientes. **IV).** Notifíquese.

(Fs) llegibles José Elias Herrera Guerra, Alcalde Municipal, Ing. Byron Fernando Calderon Ferrera y Eduardo Ortega Loaiza, Síndicos Primero y Segundo respectivamente, Hernan Archila Morales, Erasmo Belteton Contreras, Nery Rolando Archila Orellana, Julio Mauricio Marroquín González Concejales primero, segundo, cuarto y quinto, Licda. Evelyn Yaneth Oajaca Marroquin, Secretaria Municipal.

DADO EN EL PALACIO MUNICIPAL DE LA CIUDAD DE GUASTATOYA, DEL DEPARTAMENTO DE EL PROGRESO, A DIECIOCHO DIAS DEL MES DE JUNIO DE DOS MIL VEINTICUATRO.

SECRETARIA

MUNICIPALIDAD DE GUASTATOYA ¡Sirviendo!

LICDA. EVELYN YANETH OAJACA MARROQUIN
SECRETARIA MUNICIPAL

COMPROBANTE DE MODIFICACION PRESUPUESTARIA

CODIGO	DENOMINACION ENTIDAD - UNIDAD EJECUTORA PRESUPUESTO
0201	MUNICIPALIDAD DE MUNICIPALIDAD DE GUASTATOYA

FECHA DE SOLICITUD		
17	6	2024
DIA	MES	AÑO

TIPO DOCUMENTO RESPALDO	No. DOCUMENTO	FECHA DE CREACIÓN		
ACUERDO DE CONCEJO MUNICIPAL	PUNTO TERCERO DEL ACTA 45-2024 FECHA	17	6	2024
		DIA	MES	AÑO

No. DOCUMENTO
67

CLASE DE MODIFICACION:	**TRANSFERENCIA**

MODIFICA:	**EGRESOS**	**X**	**INGRESOS**	

CREDITOS PRESUPUESTARIOS DISMINUIDOS

CUENTA	DESCRIPCION DE LA CUENTA	MONTO
14 03 001 000 001 332 21-0101-0001 00	CONSTRUCCIONES DE BIENES NACIONALES DE USO NO COMÚN	-663,417.00
14 03 001 000 001 332 22-0101-0001 00	CONSTRUCCIONES DE BIENES NACIONALES DE USO NO COMÚN	-273,623.00
	Total ===>	-937,040.00

CREDITOS PRESUPUESTARIOS INCREMENTADOS

CUENTA	DESCRIPCION DE LA CUENTA	MONTO
23 00 001 000 017 331 21-0101-0001 00	CONSTRUCCIONES DE BIENES NACIONALES DE USO COMÚN	663,417.00
23 00 001 000 018 331 22-0101-0001 00	CONSTRUCCIONES DE BIENES NACIONALES DE USO COMÚN	273,623.00
	Total ===>	937,040.00

DESCRIPCION: DOCUMENTO DE MODIFICACION PRESUPUESTARIA (EJECUCION POA) PROYECTO MEJORAMIENTO CALLE CON PAVIMENTO COLONIA CATALAN, GUASTATOYA EL PROGRESO Y EL PROYECTO CONSTRUCCION MURO DE CONTENCION ALDEA EL CALLEJON, GUASTATOYA, EL PROGRESO

DISPONGASE LA EMISION Y EL REGISTRO DE ESTA OPERACION:

APROBADO

FECHA DE APROBACION		
19	6	2024
DIA	MES	AÑO

DAFIM

ENCARGADO DE PRESUPUESTO

FIRMA	FIRMA

MUNICIPALIDAD DE GUASTATOYA ¡Sirviendo!

MUNICIPALIDAD DE GUASTATOYA ¡Sirviendo!

MUNICIPALIDAD DE
GUASTATOYA
¡Sirviendo!

5980-0535 MUNICIPALIDAD DE GUASTATOYA
BARRIO EL CALVARIO, **GUASTATOYA EL PROGRESO**

LA INFRASCRITA SECRETARIA DE LA MUNICIPALIDAD DE GUASTATOYA, DEL DEPARTAMENTO DE EL PROGRESO,

CERTIFICA:

Que para su cumplimiento y efectos consiguientes se transcribe la **AUTENTICIDAD** del punto **TERCERO** del acta **47-2024** de fecha veinticuatro de junio de dos mil veinticuatro del libro número 3,353 de sesiones ordinarias del Concejo Municipal, debidamente autorizado por la Contraloría General de Cuentas, el que copiado literalmente dice:

TERCERO: La Secretaria Municipal informa al Honorable Concejo Municipal que se tiene a la vista el Oficio DAFIM-LFGG-188-2024 presentado por Luis Felipe Gómez García, Encargado de Presupuesto, con visto bueno de César José Leopoldo Portillo Lima, Director de AFIM, quien hace del conocimiento del Honorable Concejo Municipal de la siguiente JUSTIFICACIÓN: Por motivo de solicitud bajo oficio de la encargada de planillas se solicita una TRANSFERENCIA –Para el renglón 079 por Q.5,000.00, para el renglón 022 por Q.40,000.00 de la actividad central CONCEJO Y ALCALDIA, - Para el renglón 022 por Q45,000.00 de la actividad central SECRETARIA MUNICIPAL, -Para el renglón 011 por Q25,000.00, para el renglón 015 por Q3,000.00 de la actividad central POLICIA MUNICIPAL. –Para el renglón 011 por Q50,000.00, para el renglón 022 por Q25,000.00 del proyecto CONSERVACION PARQUE DEPORTIVO Y RECREATIVO (S) DE EL MUNICIPIO DE GUASTATOYA, EL PROGRESO. – Para el renglón 079 por Q12,000.00 del proyecto SANEAMIENTO ECOSISTEMA DE EL MUNICIPIO DE GUASTATOYA, EL PROGRESO, siendo un monto TOTAL de Q205,000.00. Por tal motivo se SOLICITA: Autorización para realizar TRANSFERENCIA PRESUPUESTARIA, del expediente No. 1106, emitido por el sistema de la siguiente manera:

24/06/2024 Pagina: Página 1 de 1

COMPROBANTE DE MODIFICACION PRESUPUESTARIA

CODIGO	DENOMINACION ENTIDAD - UNIDAD EJECUTORA PRESUPUESTO
4501	MUNICIPALIDAD DE MUNICIPALIDAD DE GUASTATOYA

FECHA DE SOLICITUD		
24	6	2024
DIA	MES	AÑO

TIPO DOCUMENTO RESPALDO	No. DOCUMENTO	FECHA DE CREACION		
		24	6	2024
		DIA	MES	AÑO

No. DOCUMENTO
1106

CLASE DE MODIFICACION:	TRANSFERENCIA	MODIFICA:	EGRESOS	X	INGRESOS	

CREDITOS PRESUPUESTARIOS DISMINUIDOS

CUENTA	DESCRIPCION DE LA CUENTA	MONTO
[illegible]	BONO VACACIONAL	-1,666.50
[illegible]	MATERIALES, PRODUCTOS Y ACCS. ELÉCTRICOS, CABLEADO ESTRUCTURADO DE REDES INFORMÁTICAS Y TELEFONÍA	-3,666.50
[illegible]	SERVICIOS DE ATENCIÓN Y PRESTIGIO	-40,000.00
[illegible]	JORNALES	-2,000.00
[illegible]	EQUIPAMIENTO	-45,000.00
[illegible]	PRENDAS DE VESTIR	-25,000.00
[illegible]	MANTENIMIENTO Y REPARACION DE BIENES NO NACIONALES DE USO COMÚN	-75,000.00
	Total ====>	-205,000.00

CREDITOS PRESUPUESTARIOS INCREMENTADOS

CUENTA	DESCRIPCION DE LA CUENTA	MONTO
[illegible]	OTRAS PRESTACIONES	5,000.00
[illegible]	PERSONAL POR CONTRATO	40,000.00
[illegible]	PERSONAL POR CONTRATO	25,000.00
[illegible]	OTRAS PRESTACIONES	15,000.00
[illegible]	PERSONAL PERMANENTE	50,000.00
[illegible]	PERSONAL PERMANENTE	25,000.00
[illegible]	COMPLEMENTOS ESPECÍFICOS AL PERSONAL PERMANENTE	5,000.00
[illegible]	PERSONAL POR CONTRATO	45,000.00
	Total ====>	205,000.00

DESCRIPCION: TRANSFERENCIA PRESUPUESTARIA PARA EL RENGLÓN 079, PARA EL RENGLÓN 022 DE LA ACTIVIDAD CENTRAL CONCEJO Y ALCALDIA. PARA EL RENGLÓN 022 DE LA ACTIVIDAD CENTRAL SECRETARIA MUNICIPAL. PARA EL RENGLÓN 011. PARA EL RENGLÓN 015 DE LA ACTIVIDAD CENTRAL POLICIA MUNICIPAL. PARA EL RENGLÓN 011, PARA EL RENGLÓN 022 DEL PROYECTO CONSERVACION PARQUE DEPORTIVO Y RECREATIVO (S) DE EL MUNICIPIO

DISPONGASE LA EMISION Y EL REGISTRO DE ESTA OPERACION

SOLICITADO

DAFIM

ENCARGADO DE PRESUPUESTO

FIRMA

FIRMA

MUNICIPALIDAD DE GUASTATOYA ¡Sirviendo!

MUNICIPALIDAD DE
GUASTATOYA
¡Sirviendo!

5980-0535 MUNICIPALIDAD DE GUASTATOYA
BARRIO EL CALVARIO, **GUASTATOYA EL PROGRESO**

El Honorable Concejo Municipal, **CONSIDERANDO**: Que, el Código Municipal y sus reformas, Decreto Numero 12-2002 del Congreso de la República de Guatemala, en su artículo 35 establece: "Atribuciones Generales del Concejo Municipal "son atribuciones del Concejo Municipal: a) La iniciativa, deliberación y decisión de los asuntos municipales... d) El control y fiscalización de los distintos actos del gobierno municipal y de su administración...". **CONSIDERANDO:** Que, el Código Municipal y sus reformas, Decreto Numero 12-2002 del Congreso de la República de Guatemala, en su artículo 133 establece: "Aprobación de modificaciones y transferencias presupuestarias. La aprobación del presupuesto, las modificaciones al aprobado y la transferencia de partidas del mismo, requieren del voto favorable de las dos terceras (2/3) partes de los miembros que integran el Concejo Municipal..." **POR TANTO:** El Concejo Municipal con las facultades que le confiere el Código Municipal y sus reformas con fundamento en los considerandos, y por **MAYORÍA ABSOLUTA DE VOTOS, RESUELVE: I)** Se tiene por recibido el oficio presentado por Luis Felipe Gómez García, Encargado de Presupuesto, con visto bueno de César José Leopoldo Portillo Lima, Director de AFIM; **II) APROBAR** la TRANSFERENCIA PRESUPUESTARIA del documento número 1106; – Para el renglón 079 por Q. 5,000.00, para el renglón 022 por Q. 40,000.00 de la actividad central CONCEJO Y ALCALDIA, - Para el renglón 022 por Q. 45,000.00 de la actividad central SECRETARIA MUNICIPAL, -Para el renglón 011 por Q. 25,000.00, para el renglón 015 por Q. 3,000.00 de la actividad central POLICIA MUNICIPAL. –Para el renglón 011 por Q. 50,000.00, para el renglón 022 por Q. 25,000.00 del proyecto CONSERVACION PARQUE DEPORTIVO Y RECREATIVO (S) DE EL MUNICIPIO DE GUASTATOYA, EL PROGRESO. – Para el renglón 079 por Q. 12,000.00 del proyecto SANEAMIENTO ECOSISTEMA DE EL MUNICIPIO DE GUASTATOYA, EL PROGRESO, siendo un monto TOTAL de Doscientos Cinco Mil Quetzales Exactos (Q. 205,000.00), de la siguiente manera:

24/06/2024 Página: Página 1 de 1

COMPROBANTE DE MODIFICACION PRESUPUESTARIA

CODIGO	DENOMINACION ENTIDAD - UNIDAD EJECUTORA PRESUPUESTO	FECHA DE SOLICITUD		
0201	MUNICIPALIDAD DE MUNICIPALIDAD DE GUASTATOYA	24	6	2024
		DIA	MES	AÑO

TIPO DOCUMENTO RESPALDO	No. DOCUMENTO	FECHA DE CREACIÓN			No. DOCUMENTO
		24	6	2024	1106
		DIA	MES	AÑO	

CLASE DE MODIFICACION	TRANSFERENCIA	MODIFICA	EGRESOS	X	INGRESOS	

CREDITOS PRESUPUESTARIOS DISMINUIDOS

CUENTA	DESCRIPCION DE LA CUENTA	MONTO
11 00 000 001 000 075 21-0101-0001 00	BONO VACACIONAL	-5,000.00
11 00 000 012 000 292 21-0101-0001 00	MATERIALES, PRODUCTOS Y ACCS. ELÉCTRICOS, CABLEADO ESTRUCTURADO DE REDES INFORMÁTICAS Y TELEFONÍA, Y SERVICIOS DE ATENCIÓN Y PROTOCOLO	-5,000.00
11 00 000 001 000 190 31-0179-0001 00		-40,000.00
14 00 001 001 000 055 22-0101-0001 00	JORNALES	-2,000.00
11 00 000 001 000 076 21-0101-0001 00	AGUINALDO	-45,000.00
17 00 000 012 000 232 21-0510-0001 00	PRENDAS DE VESTIR	-25,000.00
17 00 001 001 000 173 21-0105-0001 00	MANTENIMIENTO Y REPARACION DE MINERIA NACIONALES DE USO COMÚN	-75,000.00
	Total ====>	-205,000.00

CREDITOS PRESUPUESTARIOS INCREMENTADOS

CUENTA	DESCRIPCION DE LA CUENTA	MONTO
11 00 000 001 000 079 21-0101-0001 00	OTRAS PRESTACIONES	5,000.00
11 00 000 001 000 022 21-0101-0001 00	PERSONAL POR CONTRATO	40,000.00
17 00 000 001 000 022 21-0101-0001 00	PERSONAL POR CONTRATO	45,000.00
14 00 001 001 000 079 22-0101-0001 00	OTRAS PRESTACIONES	2,000.00
17 00 001 001 000 011 21-0101-0001 00	PERSONAL PERMANENTE	50,000.00
11 00 000 012 000 011 21-0101-0001 00	PERSONAL PERMANENTE	25,000.00
11 00 000 012 000 015 21-0101-0001 00	COMPLEMENTOS ESPECIFICOS AL PERSONAL PERMANENTE	3,000.00
11 00 000 002 000 022 21-0101-0001 00	PERSONAL POR CONTRATO	45,000.00
	Total ====>	205,000.00

DESCRIPCION: TRANSFERENCIA PRESUPUESTARIA PARA EL RENGLÓN 079, PARA EL RENGLON 022 DE LA ACTIVIDAD CENTRAL CONCEJO Y ALCALDIA, PARA EL RENGLÓN 022 DE LA ACTIVIDAD CENTRAL SECRETARIA MUNICIPAL, PARA EL RENGLÓN 011, PARA EL RENGLÓN 015 DE LA ACTIVIDAD CENTRAL POLICIA MUNICIPAL, PARA EL RENGLÓN 011, PARA EL RENGLÓN 022 DEL PROYECTO CONSERVACION PARQUE DEPORTIVO Y RECREATIVO (S) DE EL MUNICIPIO

DISPONIBLE: LA EMISION Y EL REGISTRO DE PETA OPERACIONES

SOLICITADO

DAFIM

FIRMA

GUASTATOYA ¡Sirviendo!

ENCARGADO DE PRESUPUESTO

FIRMA

MUNICIPALIDAD DE GUASTATOYA ¡Sirviendo!

MUNICIPALIDAD DE
GUASTATOYA
¡Sirviendo!

5980-0535 MUNICIPALIDAD DE GUASTATOYA
BARRIO EL CALVARIO, **GUASTATOYA EL PROGRESO**

III). Se remite el presente punto resolutivo al Encargado de Presupuesto Municipal para los efectos consiguientes. **IV).** Notifíquese.

(Fs) Ilegibles José Elias Herrera Guerra, Alcalde Municipal, Ing. Byron Fernando Calderon Ferrera y Eduardo Ortega Loaiza, Síndicos Primero y Segundo respectivamente, Hernan Archila Morales, Erasmo Belteton Contreras, Nery Rolando Archila Orellana, Julio Mauricio Marroquín González Concejales primero, segundo, cuarto y quinto, Licda. Evelyn Yaneth Oajaca Marroquin, Secretaria Municipal.

DADO EN EL PALACIO MUNICIPAL DE LA CIUDAD DE GUASTATOYA, DEL DEPARTAMENTO DE EL PROGRESO, A VEINTICUATRO DIAS DEL MES DE JUNIO DE DOS MIL VEINTICUATRO.

SECRETARIA
MUNICIPALIDAD DE GUASTATOYA ¡Sirviendo!

LICDA. EVELYN YANETH OAJACA MARROQUÍN
SECRETARIA MUNICIPAL

24/06/2024 Pagina: Página 1 de 1

COMPROBANTE DE MODIFICACION PRESUPUESTARIA

CODIGO	DENOMINACION ENTIDAD - UNIDAD EJECUTORA PRESUPUESTO
0201	MUNICIPALIDAD DE MUNICIPALIDAD DE GUASTATOYA

FECHA DE SOLICITUD		
24	6	2024
DIA	MES	AÑO

TIPO DOCUMENTO RESPALDO	No. DOCUMENTO	FECHA DE CREACIÓN		
ACUERDO DE CONCEJO MUNICIPAL	PUNTO TERCERO DEL ACTA 47-2024 FECHA	24	6	2024
		DIA	MES	AÑO

No. DOCUMENTO
1106

CLASE DE MODIFICACION:	**TRANSFERENCIA**

MODIFICA:	**EGRESOS**	X	**INGRESOS**	

CREDITOS PRESUPUESTARIOS DISMINUIDOS

CUENTA	DESCRIPCION DE LA CUENTA	MONTO
01 00 000 001 000 073 21-0101-0001 00	BONO VACACIONAL	-5,000.00
01 00 000 012 000 297 21-0101-0001 00	MATERIALES, PRODUCTOS Y ACCS. ELÉCTRICOS, CABLEADO ESTRUCTURADO DE REDES INFORMÁTICAS Y TELEFÓNICAS	-3,000.00
01 00 000 001 000 196 31-0151-0001 00	SERVICIOS DE ATENCIÓN Y PROTOCOLO	-40,000.00
18 01 001 001 000 031 22-0101-0001 00	JORNALES	-12,000.00
01 00 000 002 000 071 21-0101-0001 00	AGUINALDO	-45,000.00
01 00 000 012 000 233 21-0101-0001 00	PRENDAS DE VESTIR	-25,000.00
17 01 001 001 000 173 21-0101-0001 00	MANTENIMIENTO Y REPARACIÓN DE BIENES NACIONALES DE USO COMÚN	-75,000.00
	Total ===>	-205,000.00

CREDITOS PRESUPUESTARIOS INCREMENTADOS

CUENTA	DESCRIPCION DE LA CUENTA	MONTO
01 00 000 001 000 079 21-0101-0001 00	OTRAS PRESTACIONES	5,000.00
01 00 000 001 000 022 31-0151-0001 00	PERSONAL POR CONTRATO	40,000.00
17 01 001 001 000 022 21-0101-0001 00	PERSONAL POR CONTRATO	25,000.00
18 01 001 001 000 079 22-0101-0001 00	OTRAS PRESTACIONES	12,000.00
17 01 001 001 000 011 21-0101-0001 00	PERSONAL PERMANENTE	50,000.00
01 00 000 012 000 011 21-0101-0001 00	PERSONAL PERMANENTE	25,000.00
01 00 000 012 000 015 21-0101-0001 00	COMPLEMENTOS ESPECÍFICOS AL PERSONAL PERMANENTE	3,000.00
01 00 000 002 000 022 21-0101-0001 00	PERSONAL POR CONTRATO	45,000.00
	Total ===>	205,000.00

DESCRIPCION: TRANSFERENCIA PRESUPUESTARIA PARA EL RENGLÓN 079, PARA EL RENGLÓN 022 DE LA ACTIVIDAD CENTRAL CONCEJO Y ALCALDIA. PARA EL RENGLÓN 022 DE LA ACTIVIDAD CENTRAL SECRETARIA MUNICIPAL. PARA EL RENGLÓN 011, PARA EL RENGLÓN 015 DE LA ACTIVIDAD CENTRAL POLICIA MUNICIPAL. PARA EL RENGLÓN 011, PARA EL RENGLÓN 022 DEL PROYECTO CONSERVACION PARQUE DEPORTIVO Y RECREATIVO (S) DE EL MUNICIPIO

DISPONGASE LA EMISION Y EL REGISTRO DE ESTA OPERACION:

APROBADO

FECHA DE APROBACION		
24	6	2024
DIA	MES	AÑO

DAFIM

FIRMA

ENCARGADO DE PRESUPUESTO

FIRMA

MUNICIPALIDAD DE GUASTATOYA ¡Sirviendo!

MUNICIPALIDAD DE GUASTATOYA ¡Sirviendo!

MUNICIPALIDAD DE
GUASTATOYA
¡Sirviendo!

5980-0535 | MUNICIPALIDAD DE GUASTATOYA
BARRIO EL CALVARIO, **GUASTATOYA EL PROGRESO**

LA INFRASCRITA SECRETARIA DE LA MUNICIPALIDAD DE GUASTATOYA, DEL DEPARTAMENTO DE EL PROGRESO,

CERTIFICA:

Que para su cumplimiento y efectos consiguientes se transcribe la **AUTENTICIDAD** del punto **CUARTO** del acta **47-2024** de fecha veinticuatro de junio de dos mil veinticuatro del libro número 3,353 de sesiones ordinarias del Concejo Municipal, debidamente autorizado por la Contraloría General de Cuentas, el que copiado literalmente dice:

CUARTO: La Secretaria Municipal informa al Honorable Concejo Municipal que se tiene a la vista el Oficio DAFIM-LFGG-189-2024 presentado por Luis Felipe Gómez García, Encargado de Presupuesto, con visto bueno de César José Leopoldo Portillo Lima, Director de AFIM, quien hace del conocimiento del Honorable Concejo Municipal de la siguiente JUSTIFICACIÓN: Por motivo de solicitud bajo oficios del señor encargado de compras, quien solicita una TRANSFERENCIA - Para el renglón 268 por Q2,350.00 de la actividad central SOSEA; - Para el renglón 264 por Q1,500.00, para el renglón 263 por Q2,000.00,para el renglón 289 por Q35.00, para el renglón 298 por Q210.00 del proyecto CONSERVACION INSTALACIONES DEPORTIVAS Y RECREATIVAS DE EL MUNICIPIO DE GUASTATOYA, EL PROGRESO. –Para el renglón 265 por Q33,200.00 del proyecto CONSERVACION CALLE (S), DE EL MUNICIPIO DE GUASTATOYA, EL PROGRESO, -Para el renglón 187 por Q20,000.00, para el renglón 211 por Q59,175.00, para el renglón 196 por Q3,525.00, para el renglón 199 por Q6,750.00 del proyecto APOYO A LA CULTURA DE EL MUNICIPIO DE GUASTATOYA, EL PROGRESO. Siendo un TOTAL de Q128,745.00 Por tal motivo se SOLICITA: Autorización para realizar TRANSFERENCIA PRESUPUESTARIA, del expediente No. 1107, emitido por el sistema de la siguiente manera:

24/06/2024 Página: Página 1 de 1

COMPROBANTE DE MODIFICACION PRESUPUESTARIA

CODIGO	DENOMINACION ENTIDAD - UNIDAD EJECUTORA PRESUPUESTO	FECHA DE SOLICITUD		
0201	MUNICIPALIDAD DE MUNICIPALIDAD DE GUASTATOYA	24	6	2024
		DIA	MES	AÑO

TIPO DOCUMENTO RESPALDO	No. DOCUMENTO	FECHA DE CREACIÓN			No. DOCUMENTO
		24	6	2024	1107
		DIA	MES	AÑO	

CLASE DE MODIFICACION	TRANSFERENCIA	MODIFICA:	EGRESOS	X	INGRESOS	

CREDITOS PRESUPUESTARIOS DISMINUIDOS

CUENTA	DESCRIPCION DE LA CUENTA	MONTO
26-02-000-001-000-299-22-00101-0000-00	UTILES DEPORTIVOS Y RECREATIVOS	-6,675.00
33-00-000-001-000-079-22-00101-0000-00	OTRAS PRESTACIONES	-5,543.00
23-00-000-001-000-159-26-00101-0000-00	ARRENDAMIENTO DE MAQUINARIA Y EQUIPO DE CONSTRUCCION	-10,200.00
26-02-000-001-000-199-22-00101-0000-00	OTROS SERVICIOS	-10,275.00
26-02-000-001-000-211-21-00101-0000-00	PRENDAS DE VESTIR	-59,668.00
26-02-000-001-000-199-22-00101-0000-00	OTROS SERVICIOS	-20,968.00
41-00-000-013-000-211-31-00121-0000-00	ALIMENTOS PARA PERSONAS	-2,250.00
	Total ---->	-128,745.00

CREDITOS PRESUPUESTARIOS INCREMENTADOS

CUENTA	DESCRIPCION DE LA CUENTA	MONTO
26-02-000-001-000-199-22-00101-0000-00	OTROS SERVICIOS	6,750.00
21-00-000-001-000-240-23-00101-0000-00	ACCESORIOS Y REPUESTOS EN GENERAL	710.00
26-02-000-001-000-196-22-00101-0000-00	SERVICIOS DE ATENCIÓN Y PROTOCOLO	3,525.00
41-00-000-013-000-240-31-00151-0000-00	PRODUCTOS PLÁSTICOS, NYLON, VINIL, Y P.V.C.	2,350.00
26-02-000-001-000-187-21-00101-0000-00	SERVICIOS POR ACTUACIONES ARTÍSTICAS Y DEPORTIVAS	20,000.00
26-02-000-001-000-211-21-00101-0000-00	ALIMENTOS PARA PERSONAS	59,175.00
31-00-000-001-000-264-22-00101-0000-00	INSECTICIDAS, FUMIGANTES Y SIMILARES	1,500.00
31-00-000-001-000-262-29-00101-0000-00	ASFALTO Y SIMILARES	33,200.00
31-00-000-001-000-263-22-00101-0000-00	ABONOS Y FERTILIZANTES	2,000.00
31-00-000-001-000-289-22-00101-0000-00	OTROS PRODUCTOS METÁLICOS	35.00
	Total ---->	128,745.00

DESCRIPCION: TRANSFERENCIA PRESUPUESTARIA PARA EL RENGLÓN 268 DE LA ACTIVIDAD CENTRAL SOSEA, PARA EL RENGLÓN 264, PARA EL RENGLÓN 263, PARA EL RENGLÓN 289, PARA EL RENGLÓN 298 DEL PROYECTO CONSERVACION INSTALACIONES DEPORTIVAS Y RECREATIVAS DE EL MUNICIPIO DE GUASTATOYA, EL PROGRESO, PARA EL RENGLÓN 265 DEL PROYECTO CONSERVACION CALLE (S) DE EL MUNICIPIO DE GUASTATOYA, EL PROGRESO, PARA

DISPONGASE LA EMISION Y EL REGISTRO DE ESTA OPERACION

SOLICITADO

DAFIM — ENCARGADO DE PRESUPUESTO

FIRMA — FIRMA

MUNICIPALIDAD DE GUASTATOYA ¡Sirviendo!

MUNICIPALIDAD DE
GUASTATOYA
¡Sirviendo!

5980-0535 | MUNICIPALIDAD DE GUASTATOYA
BARRIO EL CALVARIO, **GUASTATOYA EL PROGRESO**

El Honorable Concejo Municipal, **CONSIDERANDO**: Que, el Código Municipal y sus reformas, Decreto Numero 12-2002 del Congreso de la República de Guatemala, en su artículo 35 establece: "Atribuciones Generales del Concejo Municipal "son atribuciones del Concejo Municipal: a) La iniciativa, deliberación y decisión de los asuntos municipales… d) El control y fiscalización de los distintos actos del gobierno municipal y de su administración…". **CONSIDERANDO:** Que, el Código Municipal y sus reformas, Decreto Numero 12-2002 del Congreso de la República de Guatemala, en su artículo 133 establece: "Aprobación de modificaciones y transferencias presupuestarias. La aprobación del presupuesto, las modificaciones al aprobado y la transferencia de partidas del mismo, requieren del voto favorable de las dos terceras (2/3) partes de los miembros que integran el Concejo Municipal…" **POR TANTO:** El Concejo Municipal con las facultades que le confiere el Código Municipal y sus reformas con fundamento en los considerandos, y por **MAYORÍA ABSOLUTA DE VOTOS, RESUELVE: I)** Se tiene por recibido el oficio presentado por Luis Felipe Gómez García, Encargado de Presupuesto, con visto bueno de César José Leopoldo Portillo Lima, Director de AFIM; **II) APROBAR** la TRANSFERENCIA PRESUPUESTARIA del documento número 1107; - Para el renglón 268 por Q. 2,350.00 de la actividad central SOSEA; - Para el renglón 264 por Q. 1,500.00, para el renglón 263 por Q. 2,000.00, para el renglón 289 por Q. 35.00, para el renglón 298 por Q. 210.00 del proyecto CONSERVACION INSTALACIONES DEPORTIVAS Y RECREATIVAS DE EL MUNICIPIO DE GUASTATOYA, EL PROGRESO. –Para el renglón 265 por Q. 33,200.00 del proyecto CONSERVACION CALLE (S), DE EL MUNICIPIO DE GUASTATOYA, EL PROGRESO, -Para el renglón 187 por Q. 20,000.00, para el renglón 211 por Q. 59,175.00, para el renglón 196 por Q. 3,525.00, para el renglón 199 por Q. 6,750.00 del proyecto APOYO A LA CULTURA DE EL MUNICIPIO DE GUASTATOYA, EL PROGRESO. Siendo un TOTAL de Ciento Veintiocho Mil Setecientos Cuarenta y Cinco Quetzales exactos (Q. 128,745.00), de la siguiente manera:

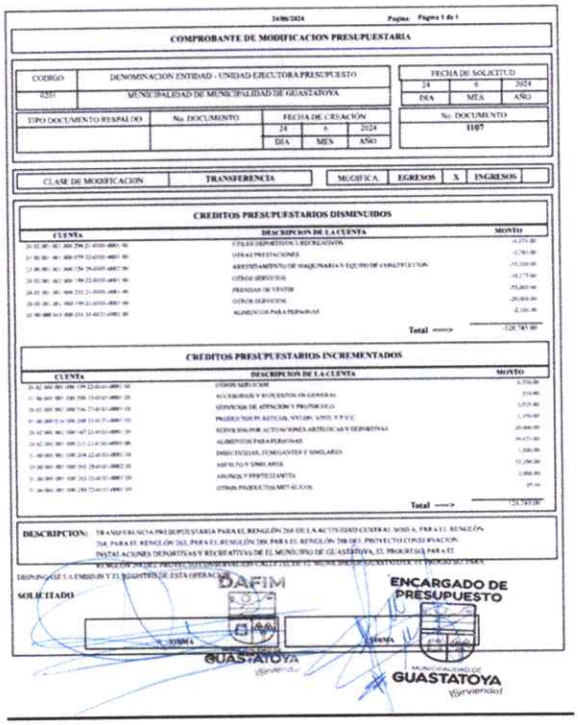

24/06/2024 Pagina: Página 1 de 1

COMPROBANTE DE MODIFICACION PRESUPUESTARIA

CODIGO	DENOMINACION ENTIDAD - UNIDAD EJECUTORA PRESUPUESTO
0201	MUNICIPALIDAD DE MUNICIPALIDAD DE GUASTATOYA

FECHA DE SOLICITUD		
24	6	2024
DIA	MES	AÑO

TIPO DOCUMENTO RESPALDO	No. DOCUMENTO	FECHA DE CREACIÓN		
		24	6	2024
		DIA	MES	AÑO

No. DOCUMENTO
1107

CLASE DE MODIFICACION	TRANSFERENCIA	MODIFICA	EGRESOS	X	INGRESOS	

CREDITOS PRESUPUESTARIOS DISMINUIDOS

CUENTA	DESCRIPCION DE LA CUENTA	MONTO
[illegible]	UTILES DEPORTIVOS Y RECREATIVOS	[illegible]
[illegible]	OTRAS PRESTACIONES	[illegible]
[illegible]	ARRENDAMIENTO DE MAQUINARIA Y EQUIPO DE CONSTRUCCION	[illegible]
[illegible]	OTROS SERVICIOS	[illegible]
[illegible]	PRENDAS DE VESTIR	[illegible]
[illegible]	OTROS SERVICIOS	[illegible]
[illegible]	ALIMENTOS PARA PERSONAS	[illegible]
	Total ---->	[illegible]

CREDITOS PRESUPUESTARIOS INCREMENTADOS

CUENTA	DESCRIPCION DE LA CUENTA	MONTO
[illegible]	OTROS SERVICIOS	[illegible]
[illegible]	ACCESORIOS Y REPUESTOS EN GENERAL	[illegible]
[illegible]	SERVICIOS DE ATENCION Y PROTOCOLO	[illegible]
[illegible]	PRODUCTOS PLASTICOS, VINYLES, ANDS, Y P.V.C.	[illegible]
[illegible]	SERVICIOS POR ACTIVIDADES ARTISTICAS Y DEPORTIVAS	[illegible]
[illegible]	ALIMENTOS PARA PERSONAS	[illegible]
[illegible]	INSECTICIDAS, FUMIGANTES Y SIMILARES	[illegible]
[illegible]	ASFALTO Y SIMILARES	[illegible]
[illegible]	ANUNCIOS Y PROTECTORES	[illegible]
[illegible]	OTRAS PRODUCTOS METALICOS	[illegible]
	Total ---->	[illegible]

DESCRIPCION: TRANSFERENCIA PRESUPUESTARIA PARA EL RENGLÓN 268 DE LA ACTIVIDAD CENTRAL SOSEA, PARA EL RENGLÓN 264, PARA EL RENGLÓN 263, PARA EL RENGLÓN 289, PARA EL RENGLÓN 298 DEL PROYECTO CONSERVACION INSTALACIONES DEPORTIVAS Y RECREATIVAS DE EL MUNICIPIO DE GUASTATOYA, EL PROGRESO, PARA EL RENGLÓN [illegible] DEL PROYECTO CONSERVACION CALLE (S), DE EL MUNICIPIO DE GUASTATOYA, EL PROGRESO, PARA

DISPONIBILIDAD LA EMISION Y EL REGISTRO DE ESTA OPERACION

SOLICITADO | AFIM | ENCARGADO DE PRESUPUESTO

VISTO | GERENCIA

MUNICIPALIDAD DE GUASTATOYA ¡Sirviendo!

MUNICIPALIDAD DE
GUASTATOYA
¡Sirviendo!

5980-0535 MUNICIPALIDAD DE GUASTATOYA
BARRIO EL CALVARIO, **GUASTATOYA EL PROGRESO**

III). Se remite el presente punto resolutivo al Encargado de Presupuesto Municipal para los efectos consiguientes. **IV).** Notifíquese.

(Fs) Ilegibles José Elias Herrera Guerra, Alcalde Municipal, Ing. Byron Fernando Calderon Ferrera y Eduardo Ortega Loaiza, Síndicos Primero y Segundo respectivamente, Hernan Archila Morales, Erasmo Belteton Contreras, Nery Rolando Archila Orellana, Julio Mauricio Marroquín González Concejales primero, segundo, cuarto y quinto, Licda. Evelyn Yaneth Oajaca Marroquin, Secretaria Municipal.

DADO EN EL PALACIO MUNICIPAL DE LA CIUDAD DE GUASTATOYA, DEL DEPARTAMENTO DE EL PROGRESO, A VEINTICINCO DIAS DEL MES DE JUNIO DE DOS MIL VEINTICUATRO.

SECRETARIA
MUNICIPALIDAD DE GUASTATOYA ¡Sirviendo!

LICDA. EVELYN YANETH OAJACA MARROQUÍN
SECRETARIA MUNICIPAL

25/06/2024 Pagina: Página 1 de 1

COMPROBANTE DE MODIFICACION PRESUPUESTARIA

CODIGO	DENOMINACION ENTIDAD - UNIDAD EJECUTORA PRESUPUESTO
0201	MUNICIPALIDAD DE MUNICIPALIDAD DE GUASTATOYA

FECHA DE SOLICITUD		
24	6	2024
DIA	MES	AÑO

TIPO DOCUMENTO RESPALDO	No. DOCUMENTO	FECHA DE CREACIÓN		
ACUERDO DE CONCEJO MUNICIPAL	PUNTO CUARTO DEL ACTA 47-2024 FECHA	24	6	2024
		DIA	MES	AÑO

No. DOCUMENTO
1107

CLASE DE MODIFICACION:	**TRANSFERENCIA**

MODIFICA:	**EGRESOS**	X	**INGRESOS**	

CREDITOS PRESUPUESTARIOS DISMINUIDOS

CUENTA	DESCRIPCION DE LA CUENTA	MONTO
26 02 001 001 000 294 21-0101-0001 00	ÚTILES DEPORTIVOS Y RECREATIVOS	-6,175.00
31 00 001 001 000 079 22-0101-0001 00	OTRAS PRESTACIONES	-3,745.00
23 00 001 001 000 154 29-0101-0002 00	ARRENDAMIENTO DE MAQUINARIA Y EQUIPO DE CONSTRUCCIÓN	-33,200.00
26 02 001 001 000 199 22-0101-0001 00	OTROS SERVICIOS	-10,275.00
26 02 001 001 000 233 21-0101-0001 00	PRENDAS DE VESTIR	-53,000.00
26 02 001 001 000 199 21-0101-0001 00	OTROS SERVICIOS	-20,000.00
01 00 000 016 000 211 31-0151-0001 00	ALIMENTOS PARA PERSONAS	-2,350.00
	Total ==>	-128,745.00

CREDITOS PRESUPUESTARIOS INCREMENTADOS

CUENTA	DESCRIPCION DE LA CUENTA	MONTO
26 02 001 001 000 199 22-0101-0001 00	OTROS SERVICIOS	6,750.00
31 00 001 001 000 298 22-0101-0001 00	ACCESORIOS Y REPUESTOS EN GENERAL	210.00
26 02 001 001 000 196 22-0101-0001 00	SERVICIOS DE ATENCIÓN Y PROTOCOLO	3,525.00
01 00 000 016 000 268 31-0151-0001 00	PRODUCTOS PLÁSTICOS, NYLON, VINIL Y P.V.C.	2,350.00
26 02 001 001 000 187 21-0101-0001 00	SERVICIOS POR ACTUACIONES ARTÍSTICAS Y DEPORTIVAS	20,000.00
26 02 001 001 000 211 21-0101-0001 00	ALIMENTOS PARA PERSONAS	59,175.00
31 00 001 001 000 264 22-0101-0001 00	INSECTICIDAS, FUMIGANTES Y SIMILARES	1,500.00
23 00 001 001 000 265 29-0101-0002 00	ASFALTO Y SIMILARES	33,200.00
31 00 001 001 000 263 22-0101-0001 00	ABONOS Y FERTILIZANTES	2,000.00
31 00 001 001 000 289 22-0101-0001 00	OTROS PRODUCTOS METÁLICOS	35.00
	Total ==>	128,745.00

DESCRIPCION: TRANSFERENCIA PRESUPUESTARIA PARA EL RENGLÓN 268 DE LA ACTIVIDAD CENTRAL SOSEA, PARA EL RENGLÓN 264, PARA EL RENGLÓN 263, PARA EL RENGLÓN 289, PARA EL RENGLÓN 298 DEL PROYECTO CONSERVACION INSTALACIONES DEPORTIVAS Y RECREATIVAS DE EL MUNICIPIO DE GUASTATOYA, EL PROGRESO. PARA EL RENGLÓN 265 DEL PROYECTO CONSERVACION CALLE (S), DE EL MUNICIPIO DE GUASTATOYA, EL PROGRESO. PARA

DISPONGASE LA EMISION Y EL REGISTRO DE ESTA OPERACION:

APROBADO

FECHA DE APROBACION		
25	6	2024
DIA	MES	AÑO

DAFIM

FIRMA

MUNICIPALIDAD DE GUASTATOYA ¡Sirviendo!

ENCARGADO DE PRESUPUESTO

FIRMA

MUNICIPALIDAD DE GUASTATOYA ¡Sirviendo!